



AKADEMETRE
RESEARCH & STRATEGIC PLANNING

GlobalAcademy

TÜRKİYE ÇALIŞMALARI GRUBU

#TDP2021

Türk Dış Politikası Kamuoyu Algıları Araştırması

15 Haziran 2021

Prof. Dr. Mustafa Aydın
(Proje Koordinatörü)



AKADEMETRE
RESEARCH & STRATEGIC PLANNING

GlobalAcademy

TÜRKİYE ÇALIŞMALARI GRUBU

Proje Ekibi

- **Proje Koordinatörü**
- **Akademik Uzmanlar**

Prof. Dr. Mustafa Aydın

Prof. Dr. Mitat Çelikpala

Prof. Dr. Sinem A. Açıkmeşe

Prof. Dr. Serhat Güvenç

Prof. Dr. Ebru Canan Sokullu

Doç. Dr. Özgehan Şenyuva

Soli Özel

Sabri Deniz Tıǧlı

- **Proje Asistanı**
- **Akademetre Uzmanları**

Stratejik Planlama Uzmanı

Kantitatif Proje Koordinatörü

Üretim Müdürü

Veri Kontrol & Raporlaştırma

Müşteri İlişkileri Uzmanı

Dr. Halil İ. Zeytin

Aybike Şen

Ercan Balcı

Esra Sevinç

Seda Ay

İrem Torun



AKADEMETRE
RESEARCH & STRATEGIC PLANNING

Global Academy

TÜRKİYE ÇALIŞMALARI GRUBU

İÇİNDEKİLER

7 Demografi

15 Genel Dış Politika Bilgisi

28 Genel Dış Politika

46 Avrupa Birliği ile İlişkiler

85 Kıbrıs Sorunu ve Yunanistan

94 ABD ile İlişkiler

101 NATO ile İlişkiler

105 Rusya ile İlişkiler

112 Ortadoğu ile İlişkiler

131 Diğer Konular



AKADEMETRE
RESEARCH & STRATEGIC PLANNING

GlobalAcademy

TÜRKİYE ÇALIŞMALARI GRUBU

Genel Çerçeve Metodoloji

METODOLOJİ ÖZETİ ARAŞTIRMA ÖRNEKLEMİ

AMAÇ

Kamuoyunun Türk dış politikasına olan bakış açısını ortaya koymak ve dış politika ile ilgili konulara yaklaşımlarını saptamak.

ÖRNEKLEM

Evren: Türkiye genelini temsilen IBBS-Düzyey 2 kapsamında 26 ilde 18 yaş üzeri kişiler

Örneklem: 1000 görüşme
Güven Düzeyi: %95
Hata Payı: ±3,0

YÖNTEM

Kantitatif Araştırma
Önceden hazırlanmış soru formuna bağlı yüz yüze görüşmeler (C.A.P.I) tekniğı

TAKVİM

Saha Çalışması
29 Nisan – 21 Mayıs 2021
Veri Kontrol
03 Mayıs – 21 Mayıs 2021
Analiz ve Raporlama
24 Mayıs – 29 Mayıs 2021

* Saha çalışması, Covid-19 salgını dönemine denk geldiğinden veri toplama aşamasında online yüz yüze görüşmeler tekniğinden yararlanıldı.



Genel Çerçeve Araştırma Kapsamı

Araştırmanın Evreni

Araştırma; İBBS Düzey-2'yi temsil eden 26 ilde (Adana, Ağrı, Ankara, Antalya, Aydın, Balıkesir, Bursa, Erzurum, Gaziantep, Hatay, İstanbul, İzmir, Kastamonu, Kayseri, Kırıkkale, Kocaeli, Konya, Malatya, Manisa, Mardin, Samsun, Şanlıurfa, Tekirdağ, Trabzon, Zonguldak ve Van) gerçekleştirildi.

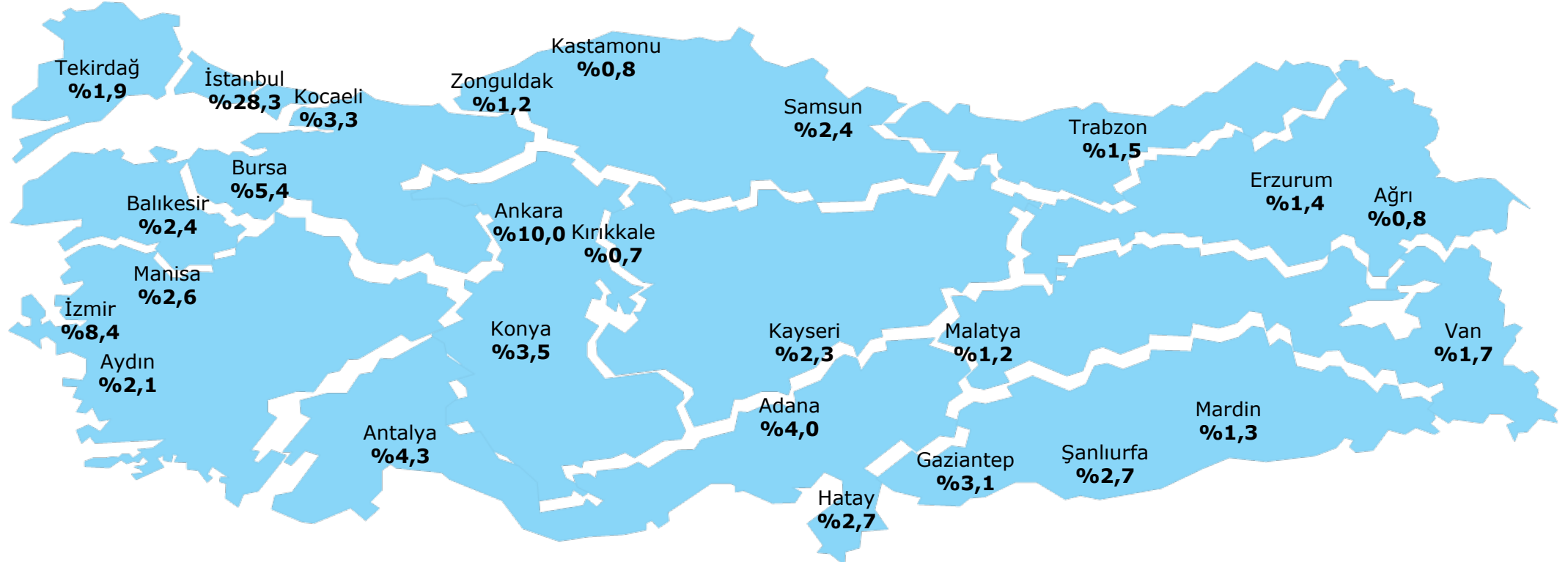



AKADEMETRE
RESEARCH & STRATEGIC PLANNING

GlobalAcademy

TÜRKİYE ÇALIŞMALARI GRUBU

ULUSAL VE ULUSLARARASI STANDARTLAR

Akademetre, pazarlama arařtırmalarında ve sosyal arařtırmalarda belirlenen, uluslararası bilimsel, etik kuralları, sektörde yer alan ulusal, uluslararası kurumların ve mesleki derneklerin belirlediđi standartları uygular.



Türkiye Arařtırmacılar Derneđi,
üyesiđi

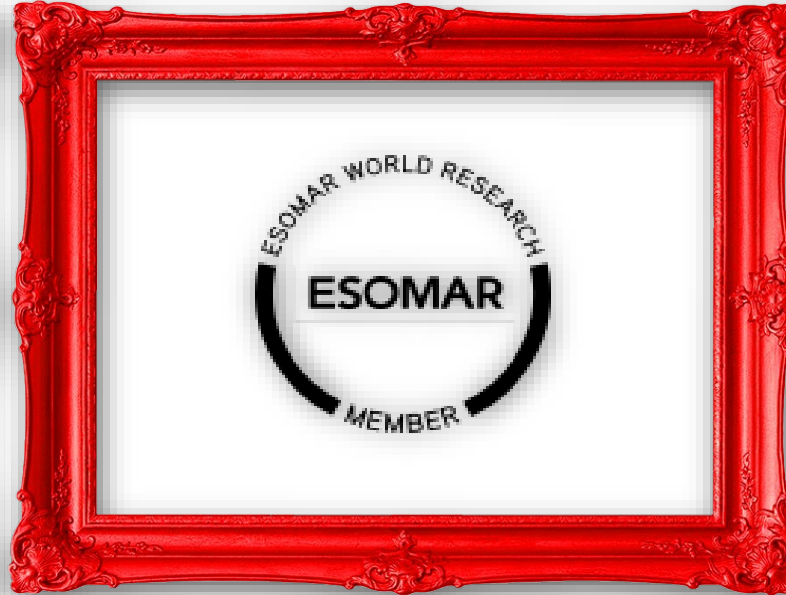

ESOMAR European Society for
Opinion and Marketing
Research
üyesiđi



Arařtırma ve hizmetlerinde
GAB 02
(Güvenilir Arařtırma Belgesi 02)

DEMOGRAFI



AKADEMETRE
RESEARCH & STRATEGIC PLANNING

Global Academy

TÜRKİYE ÇALIŞMALARI GRUBU

Cinsiyet Dağılımı

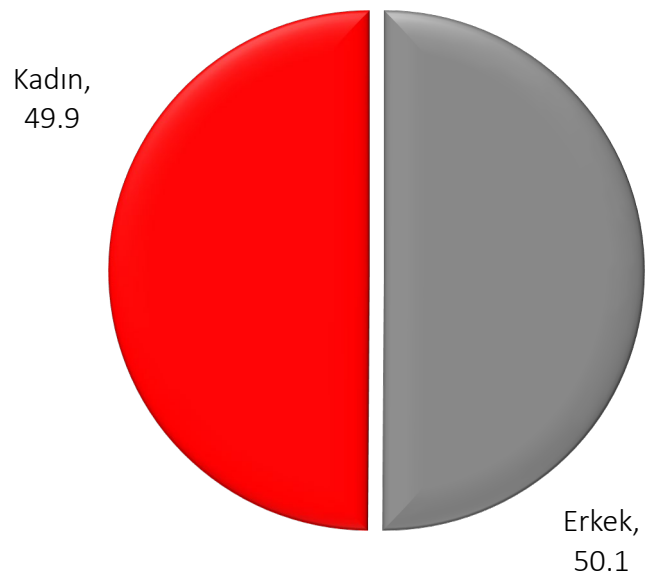

Yaş Dağılımı

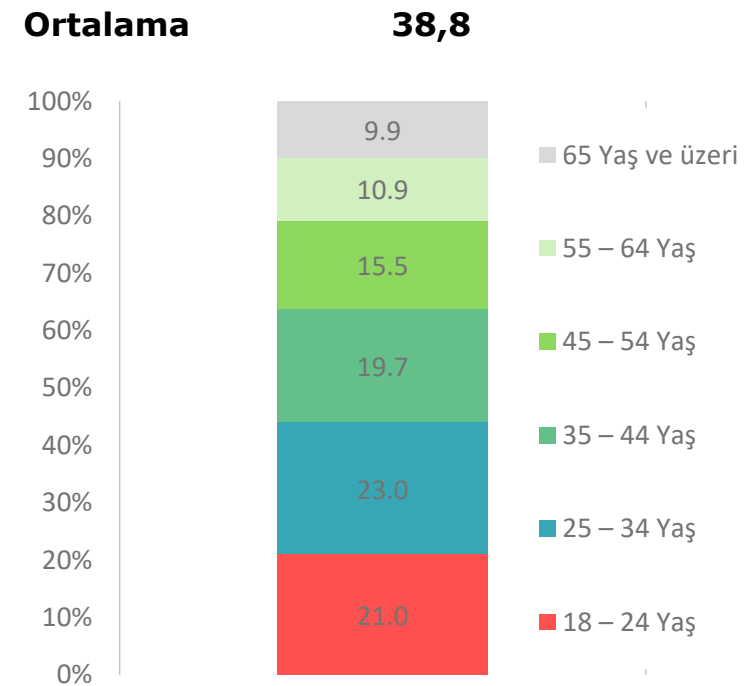

Baz: 1000



AKADEMETRE
RESEARCH & STRATEGIC PLANNING

Global Academy

TÜRKİYE ÇALIŞMALARI GRUBU

Hane Büyüklüğü

Ortalama

3,0

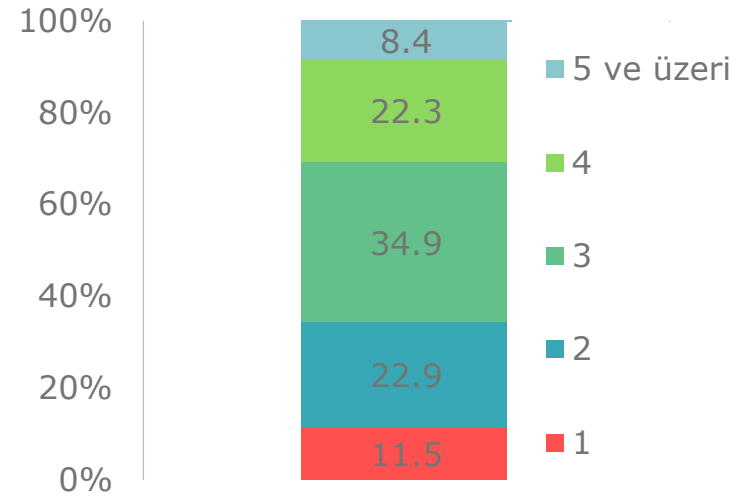

Sosyo-Ekonomik Statü

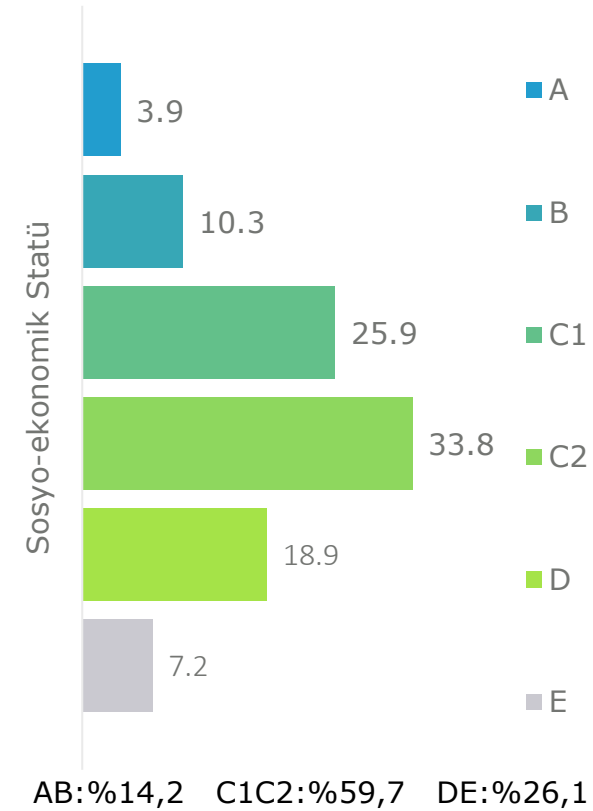



AKADEMETRE
RESEARCH & STRATEGIC PLANNING

Global Academy

TÜRKİYE ÇALIŞMALARI GRUBU

Eğitim

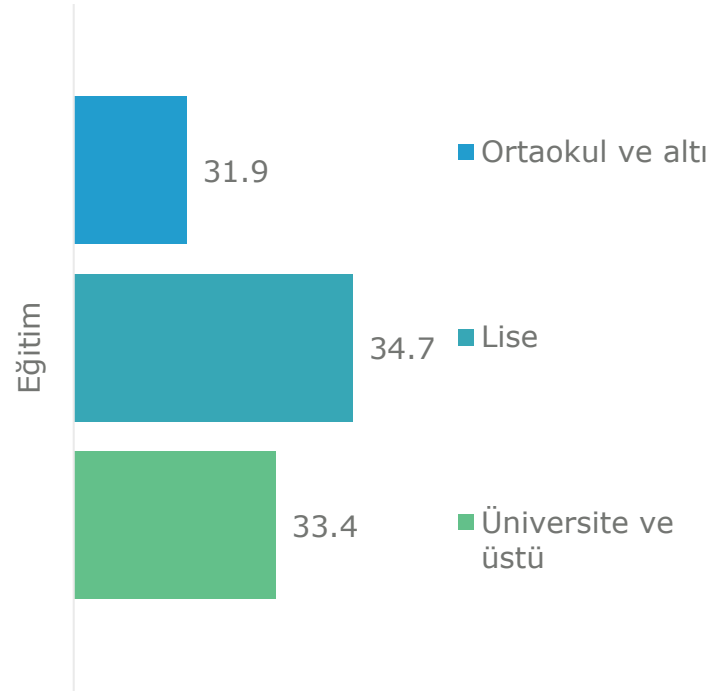

Aylık Hane Geliri

Ortalama

5.629,7 TL

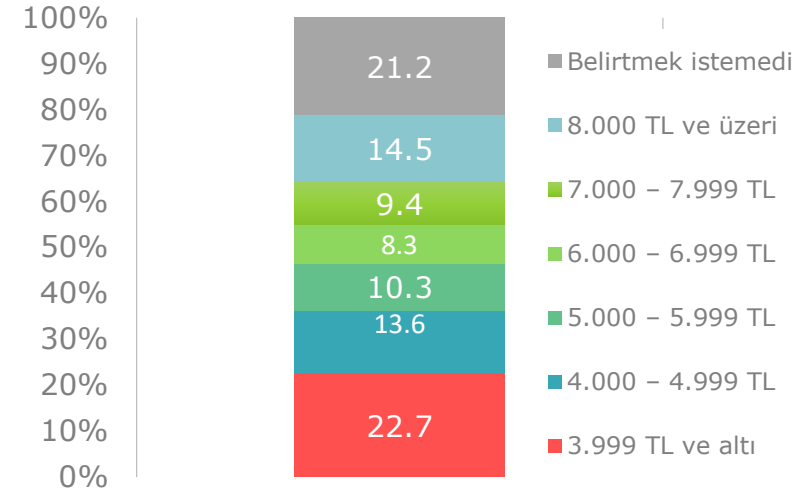



AKADEMETRE
RESEARCH & STRATEGIC PLANNING

Global Academy

TÜRKİYE ÇALIŞMALARI GRUBU

Görüşülen Kişinin Mesleği

Çalışma Durumu	Meslekler	%
Kendi Hesabına Çalışanlar %5,6	Tek başına çalışan, dükkan sahibi, esnaf	1,5
	İş yeri sahibi- 6-10 çalışanlı	1,0
	Çiftçi	0,9
	İş yeri sahibi- 1-5 çalışanlı	0,8
	Serbest nitelikli uzman	0,5
	Seyyar - Kendi işi	0,4
	İş yeri sahibi -11-20 çalışanlı	0,4
	İş yeri sahibi - 20'den fazla çalışanlı	0,1
Ücretli Çalışanlar %68,5	İşçi/hizmetli	54,4
	Ustabaşı/kalfa	5,4
	Yönetici olmayan memur / teknik eleman / uzman vs.	5,0
	Yönetici (1-5 çalışanı olan)	0,8
	Yönetici (20'den fazla çalışanı olan)	0,8
	Ücretli Nitelikli uzman	0,8
	Yönetici (6-10 çalışanı olan)	0,6
	Yönetici (11-20 çalışanı olan)	0,5
Çalışmayanlar %25,9	Ordu mensubu	0,2
	Ev kadını	12,6
	İşsiz	9,2
	Öğrenci	4,1



AKADEMETRE
RESEARCH & STRATEGIC PLANNING

GlobalAcademy

TÜRKİYE ÇALIŞMALARI GRUBU

2018 Seçimlerinde Oy Verilen Parti

24 Haziran 2018 Genel Seçimlerinde hangi partiye oy verdiğinizi öğrenebilir miyim?

2018 Seçimlerinde Oy Kullanma

24 Haziran 2018 genel seçimlerinde oy kullandınız mı?

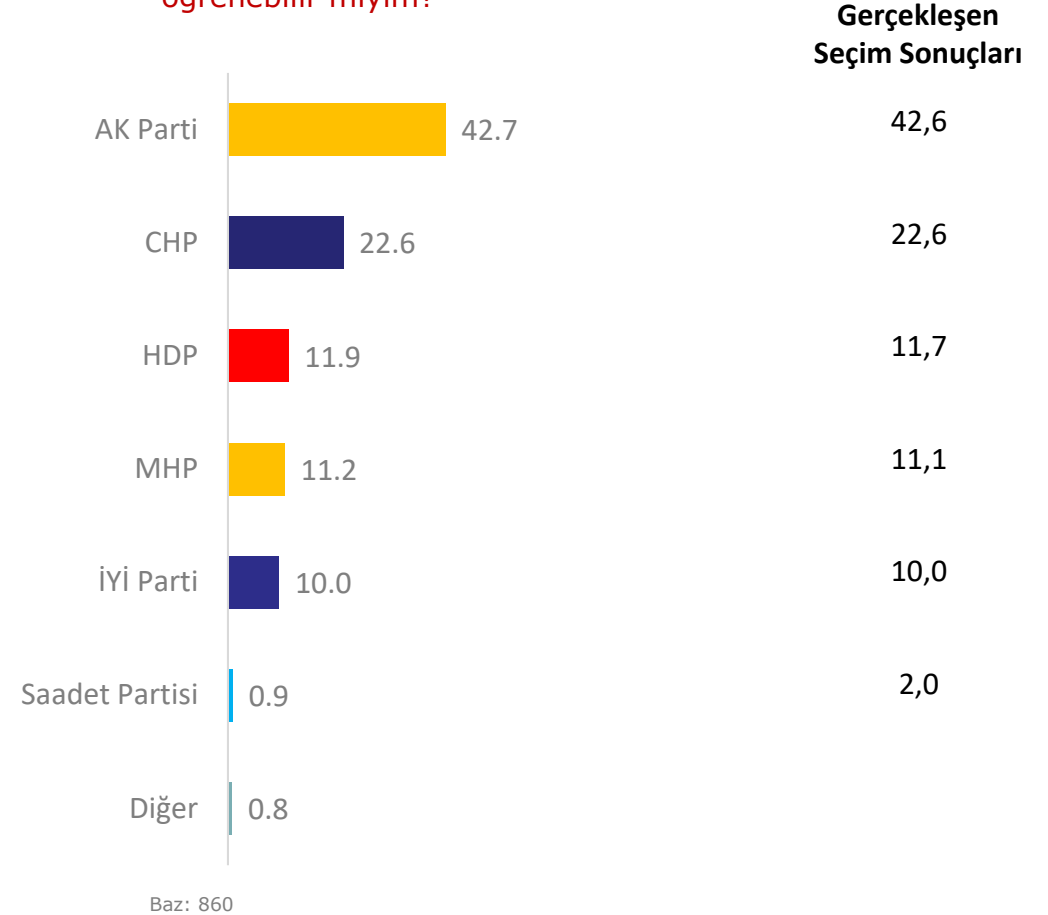
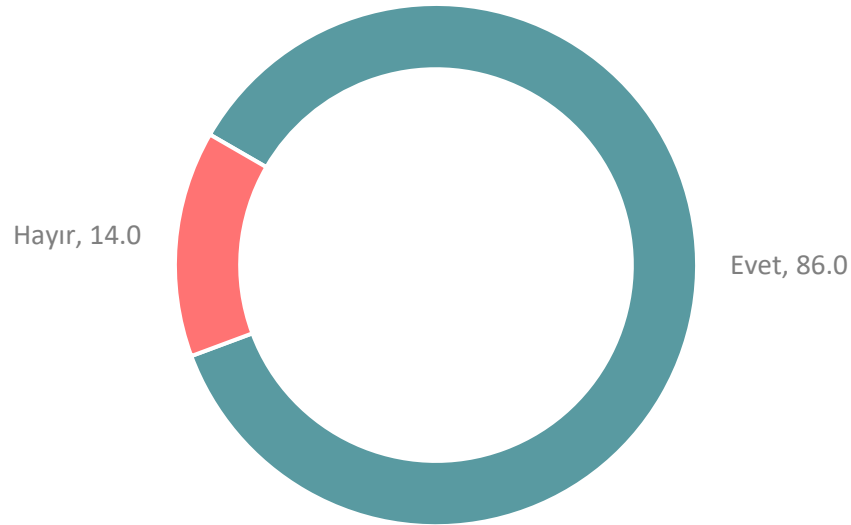



AKADEMETRE
RESEARCH & STRATEGIC PLANNING

Global Academy

TÜRKİYE ÇALIŞMALARI GRUBU

Türk Halkının Siyasi Yelpazedeki Yeri

Kendinizi siyasi açıdan nasıl tanımlarsınız?

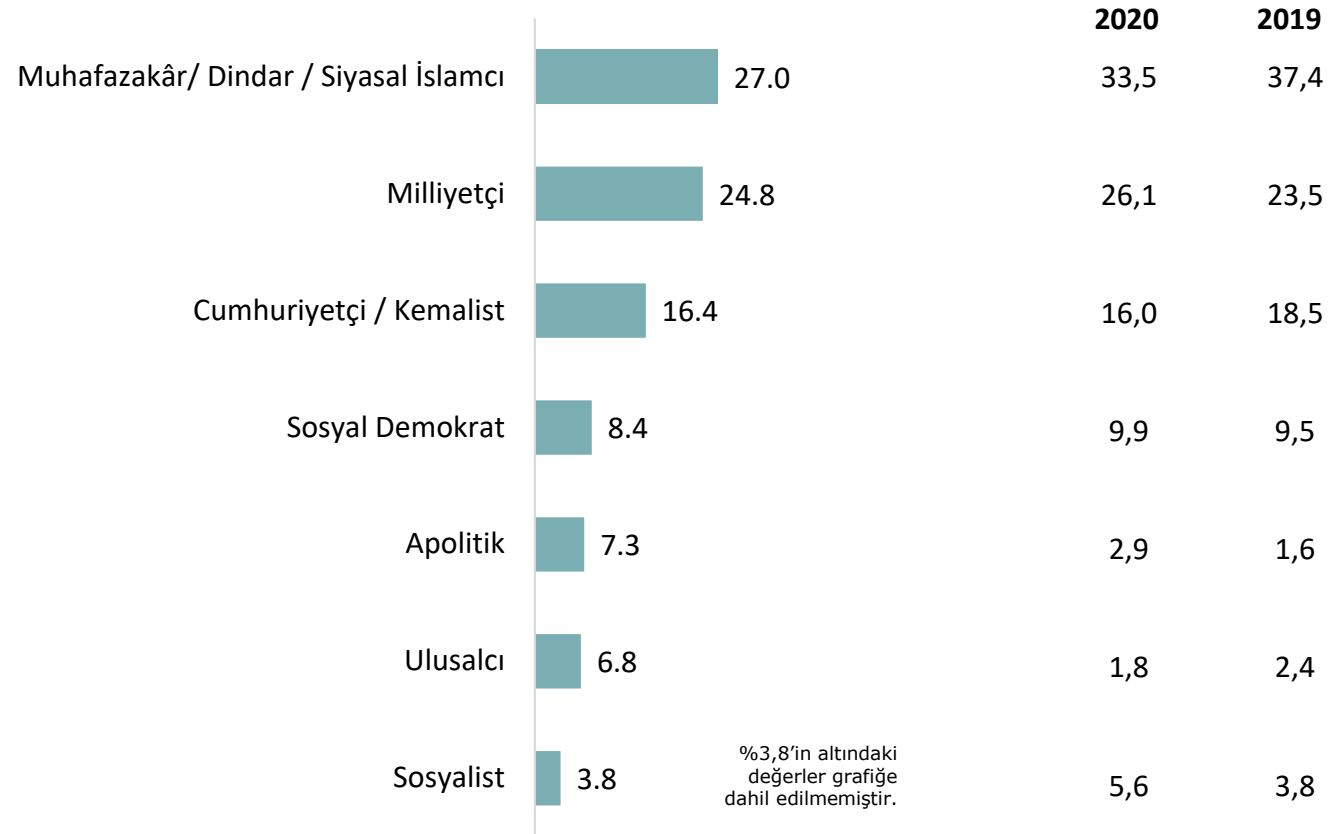

Baz: 2019 2020 2021
1000 1000 1000



AKADEMETRE
RESEARCH & STRATEGIC PLANNING

Global Academy

TÜRKİYE ÇALIŞMALARI GRUBU

Türk Halkının Siyasi Yelpazedeki Yeri Kendinizi siyasi açıdan nasıl tanımlarsınız?

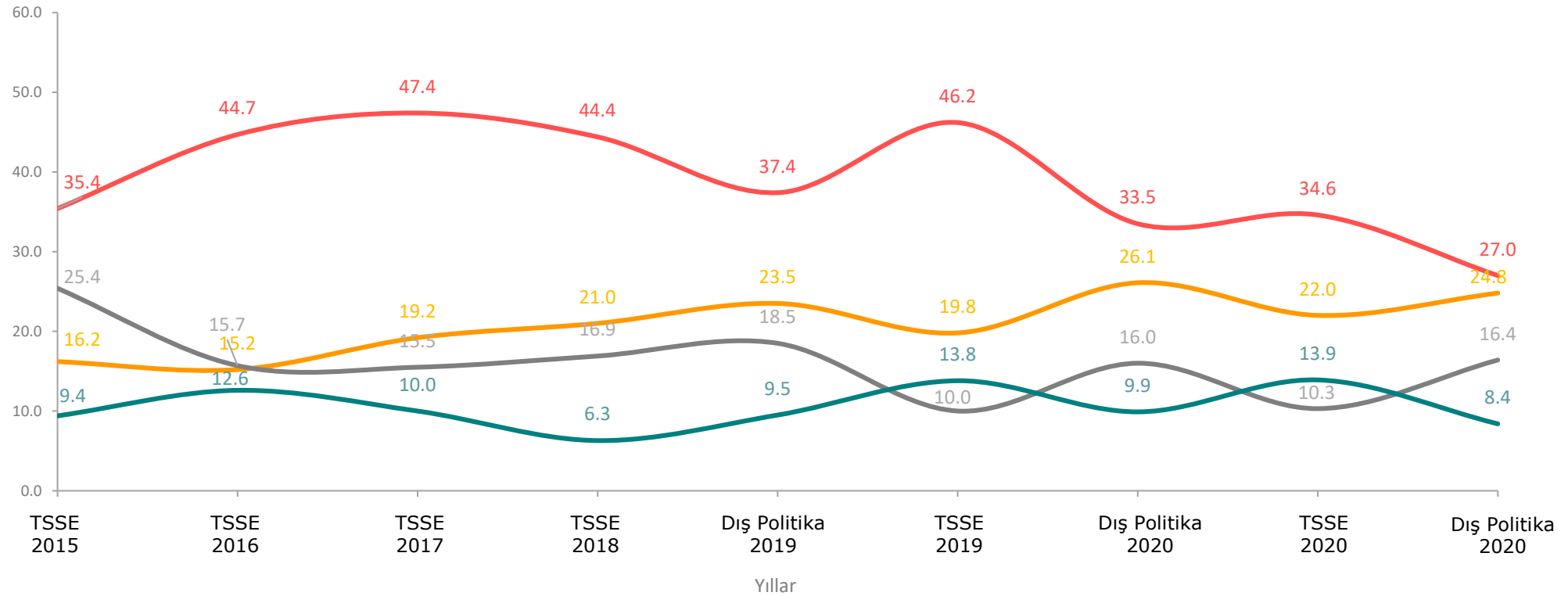

— Muhafazakâr/Dindar / Siyasal İslamcı

— Milliyetçi

— Cumhuriyetçi / Kemalist

— Sosyal Demokrat

Baz	TSSE 2015	TSSE 2016	TSSE 2017	TSSE 2018	TSSE 2019	Dış Politika 2019	Dış Politika 2020	TSSE 2020	Dış Politika 2021
	1000	1000	1000	1000	1000	1000	1000	1000	1000

Dış Politika
Araştırması 2021
yılındaki siyasi
kimliğe göre
sıralanmıştır.

GENEL DIŐ POLİTİKA İLGİSİ



AKADEMETRE
RESEARCH & STRATEGIC PLANNING

Global Academy

TÜRKİYE ÇALIŞMALARI GRUBU

Türk Dış Politikası İle İlgili Haber Alma Kaynakları

Türk Dış Politikası ile ilgili olarak haber almak için size sayacağım bilgi kaynaklarından hangilerini kullandığınızı öğrenebilir miyim?

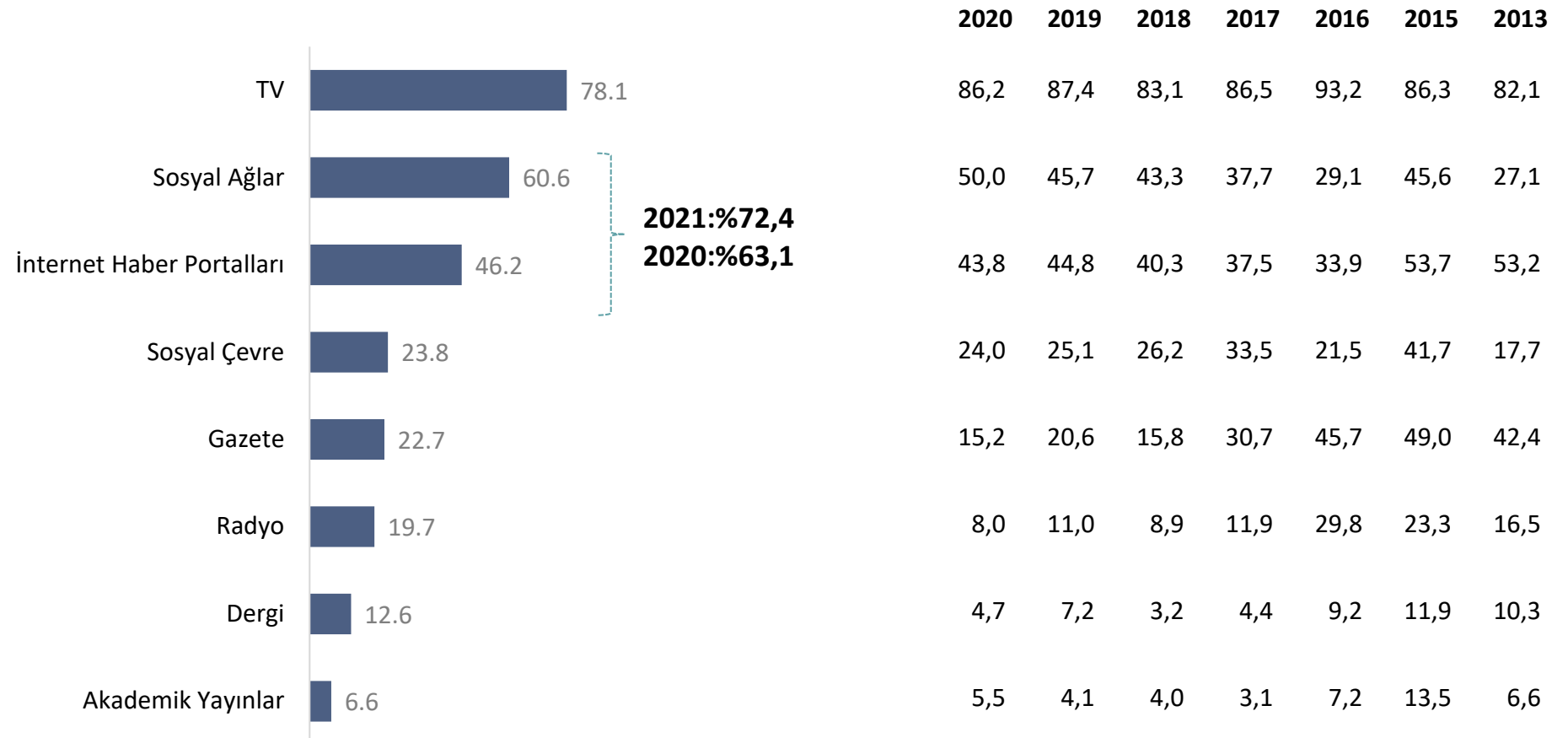

Baz: 2013 2015 2016 2017 2018 2019 2020 2021
1000 1000 1000 1000 1000 1000 1000 1000



AKADEMETRE
RESEARCH & STRATEGIC PLANNING

GlobalAcademy

TÜRKİYE ÇALIŞMALARI GRUBU

Siyaset Konuşma Sıklığı

Arkadaşlarınızla bir araya geldiğinizde ne sıklıkla siyaset konuşursunuz?

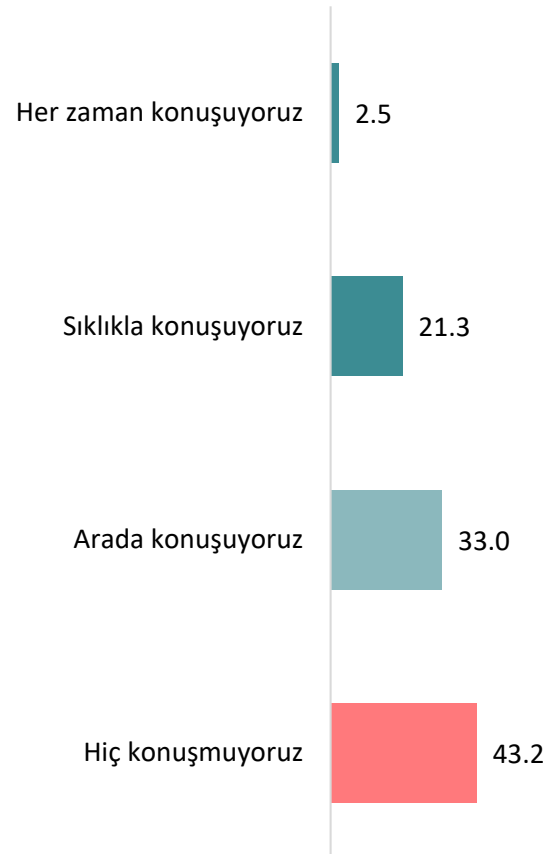

Dış Politika Konularını Konuşma Sıklığı

Arkadaşlarınızla bir araya geldiğinizde ne sıklıkla dış politika konularını konuşursunuz?

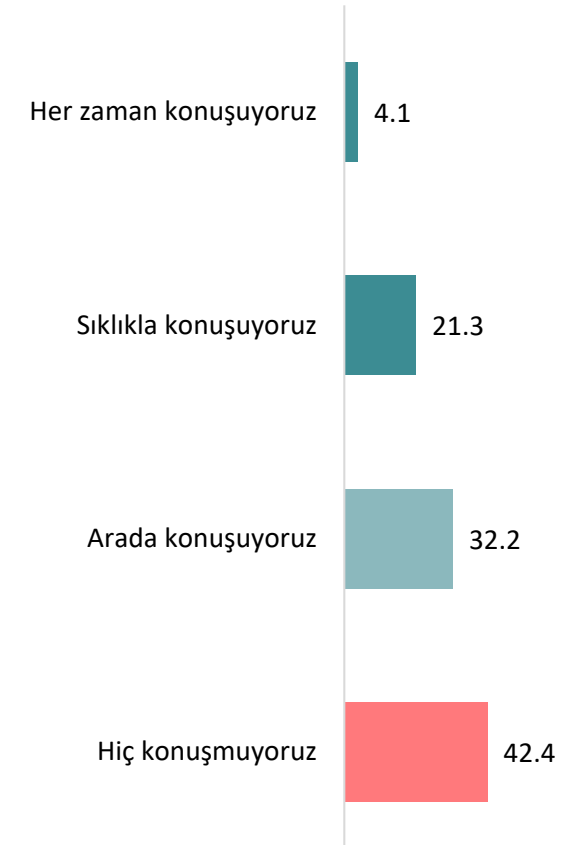



Güncel Konulara İlgil Düzeyi

Size sayacağım konu başlıklarıyla ne derecede ilgilisiniz? Lütfen ilgi düzeyini belirtiniz.

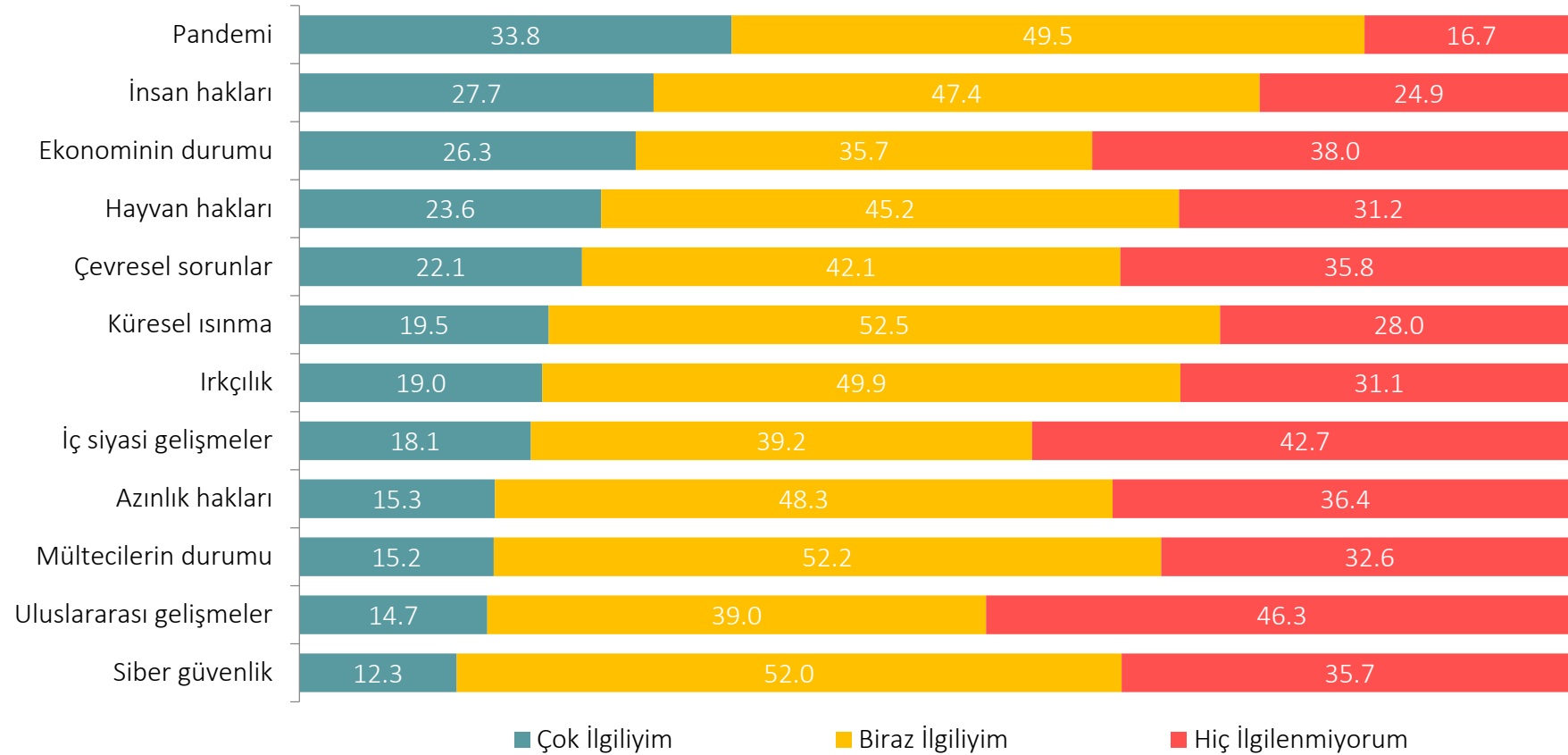



AKADEMETRE
RESEARCH & STRATEGIC PLANNING

GlobalAcademy

TÜRKİYE ÇALIŞMALARI GRUBU

Dünyanın Öncü Ekonomisi

Sizce bugün dünyanın öncü ekonomisi hangisidir?

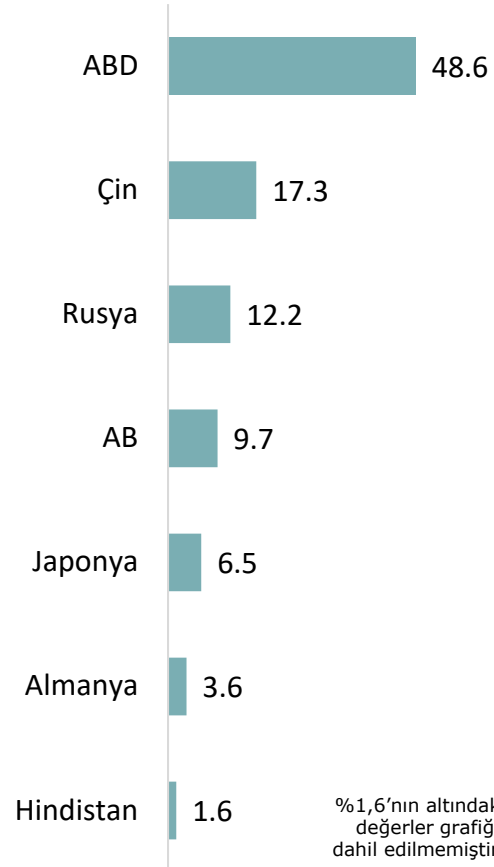

Baz: 1000

Gelecek 10 Yılda Dünyanın En Büyük Ekonomisi

Önümüzdeki 10 yılda dünyanın en büyük ekonomisi sizce hangisi olacak?

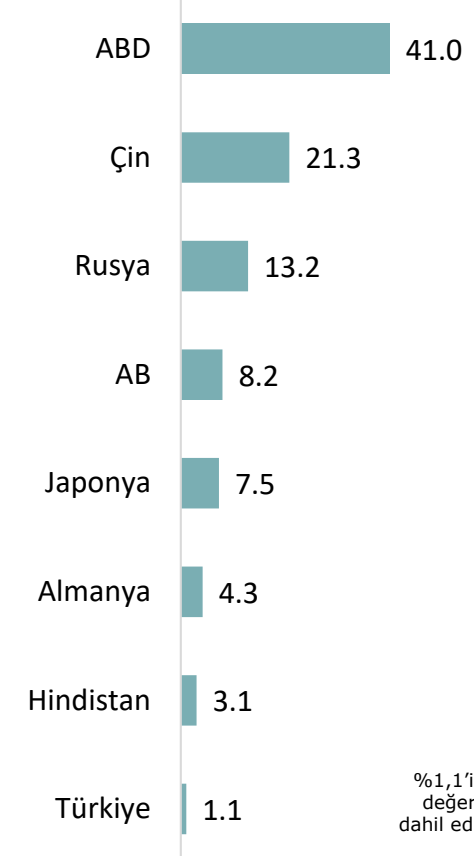



AKADEMETRE
RESEARCH & STRATEGIC PLANNING

GlobalAcademy

TÜRKİYE ÇALIŞMALARI GRUBU

Dünyanın En Güçlü Ülkesi

Sizce bugün dünyanın en güçlü ülkesi hangisidir?

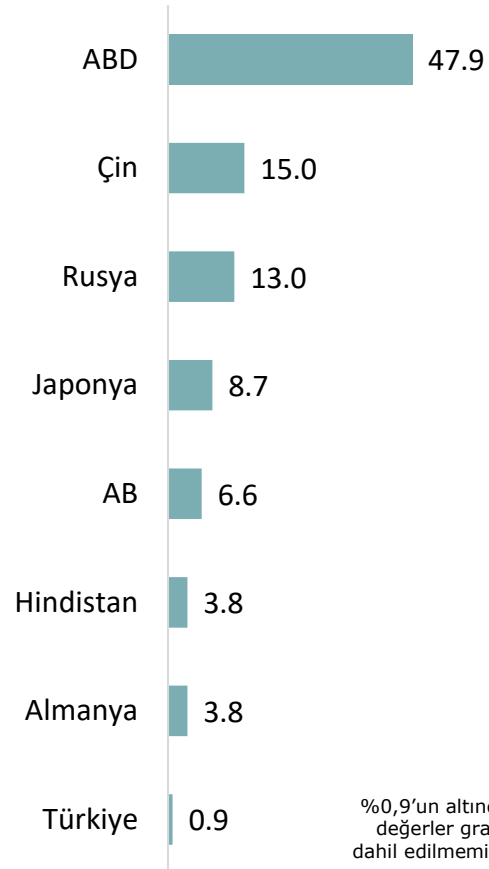

Baz: 1000

Gelecek 10 Yılda Dünyanın En Güçlü Ülkesi

Sizce önümüzdeki 10 yılda dünyanın en güçlü ülkesi hangisi olacaktır?

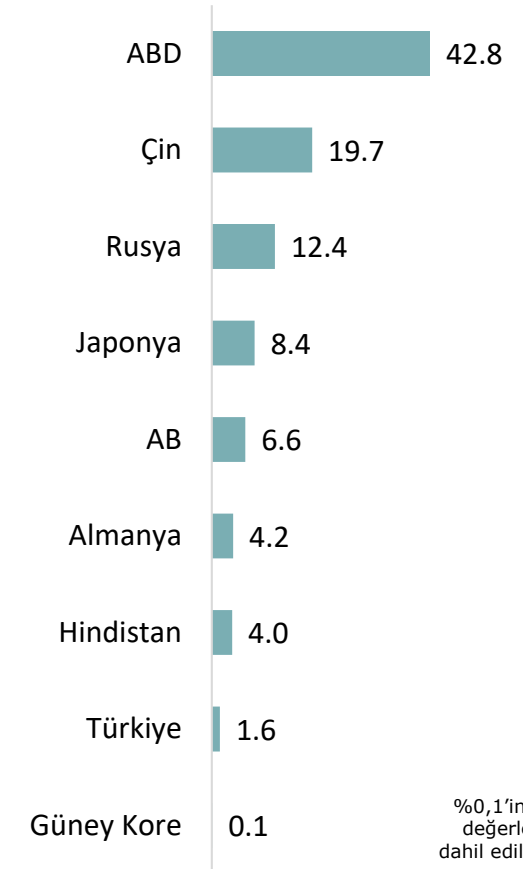



AKADEMETRE
RESEARCH & STRATEGIC PLANNING

GlobalAcademy

TÜRKİYE ÇALIŞMALARI GRUBU

Türkiye Nasıl Bir Ülkedir?

Size göre Türkiye öncelikli olarak aşağıda sayacaklarımdan hangisidir?
(Türkiye ...)

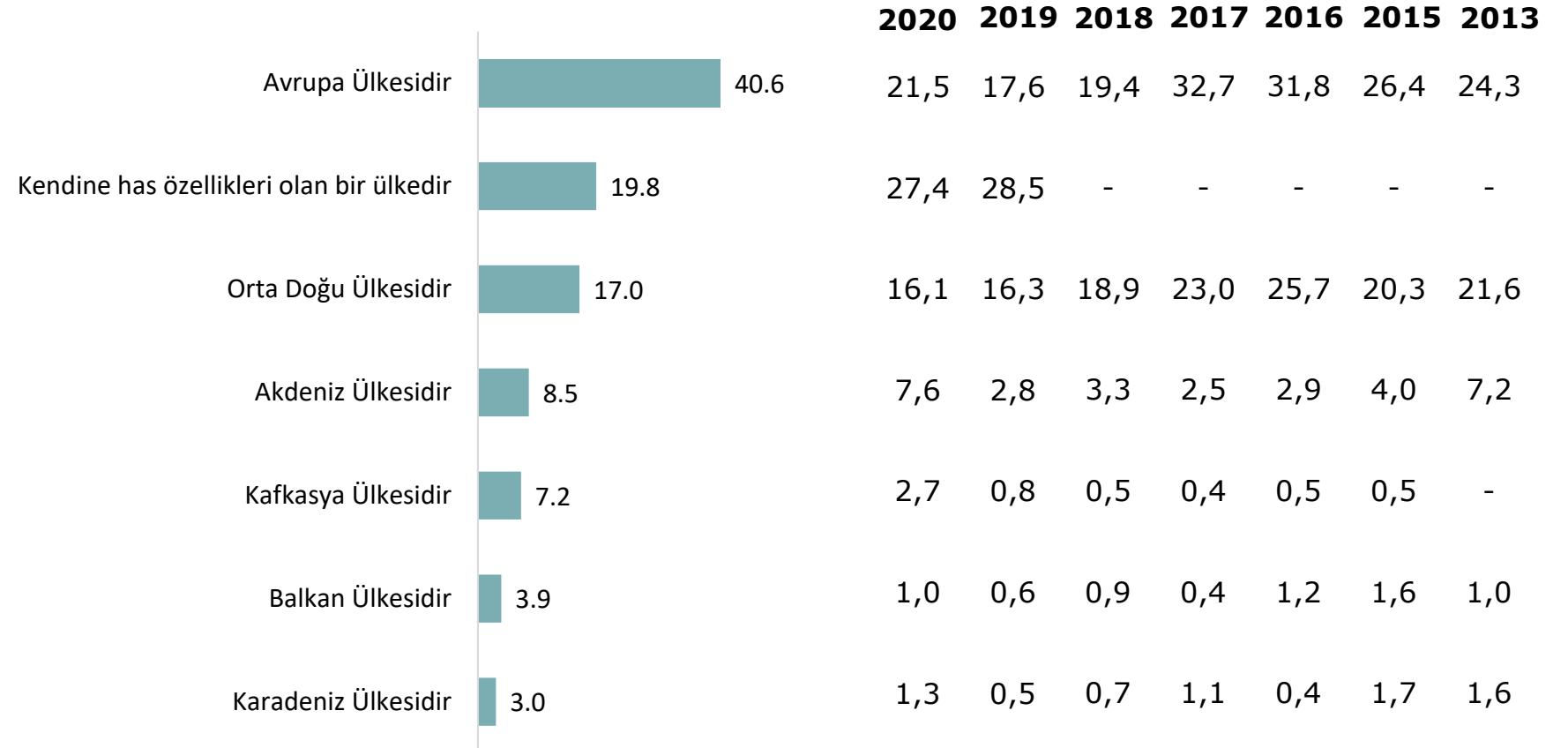

Baz: 1000



AKADEMETRE
RESEARCH & STRATEGIC PLANNING

GlobalAcademy

TÜRKİYE ÇALIŞMALARI GRUBU

Parti Bazında, Türkiye Öncelikli Olarak ...

Size göre Türkiye öncelikli olarak aşağıda sayacaklarımdan hangisidir?

Parti	Avrupa Ülkesidir	Kendine has özellikleri olan bir ülkedir	Orta Doğu Ülkesidir	Akdeniz Ülkesidir	Kafkasya Ülkesidir	Balkan Ülkesidir	Karadeniz Ülkesidir	Baz
AK Parti	42,0	18,5	15,8	9,3	8,4	3,5	2,5	367
CHP	43,3	22,7	20,1	4,1	1,5	4,6	3,6	194
MHP	38,5	21,9	13,5	10,4	6,3	5,2	4,2	96
HDP	34,3	17,6	15,7	11,8	8,8	6,9	4,9	102
İYİ Parti	37,2	24,4	19,8	5,8	7,0	3,5	2,3	86



AKADEMETRE
RESEARCH & STRATEGIC PLANNING

GlobalAcademy

TÜRKİYE ÇALIŞMALARI GRUBU

Türkiye'ye Yönelik Değerlendirmeler

Size sayacağım ifadelere ne kadar katıldığınızı belirtir misiniz?

Mean Line 2020: %42,3

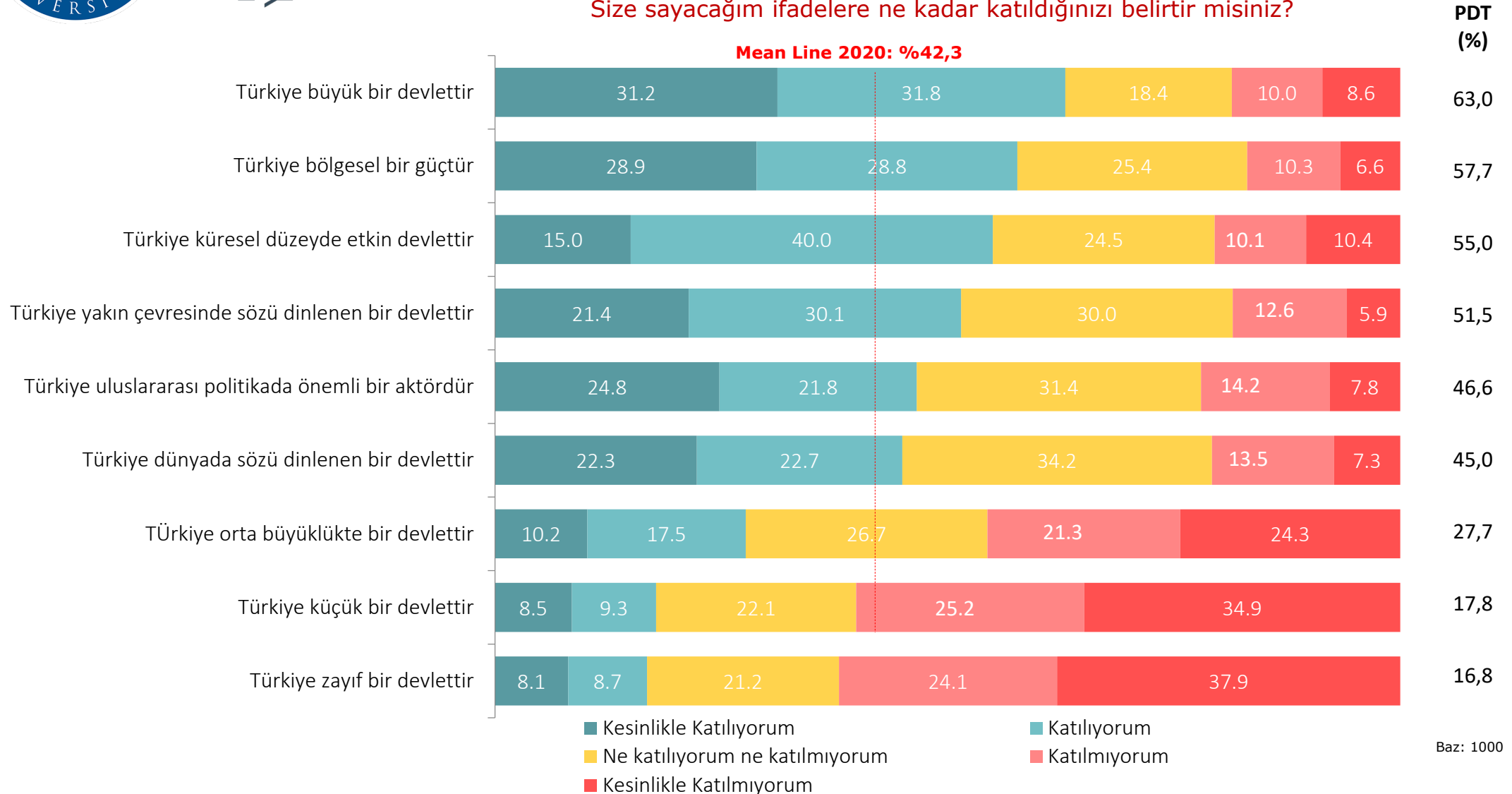



AKADEMETRE
RESEARCH & STRATEGIC PLANNING

Global Academy

TÜRKİYE ÇALIŞMALARI GRUBU

S-400 Nedir?

S-400 ifadesini daha önce duydunuz mu? S-400'ün ne olduğunu açıklar mısınız?

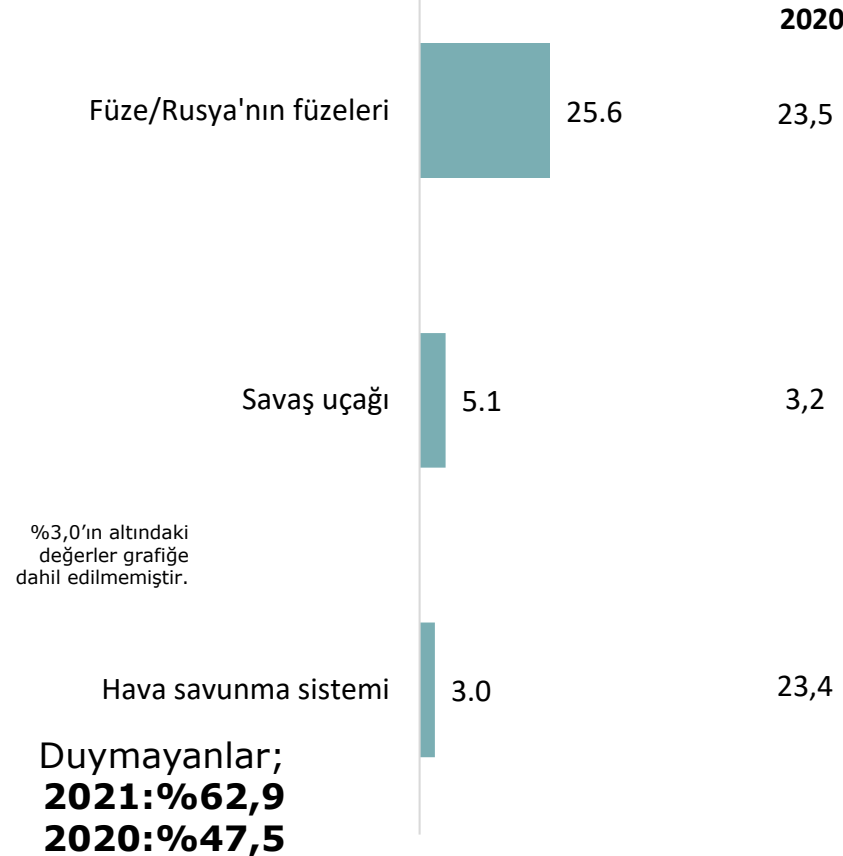

Çoklu cevap.
Baz: $\frac{2020}{1000} \frac{2021}{1000}$

F-35 Nedir?

F-35 ifadesini daha önce duydunuz mu? F-35'in ne olduğunu açıklar mısınız?

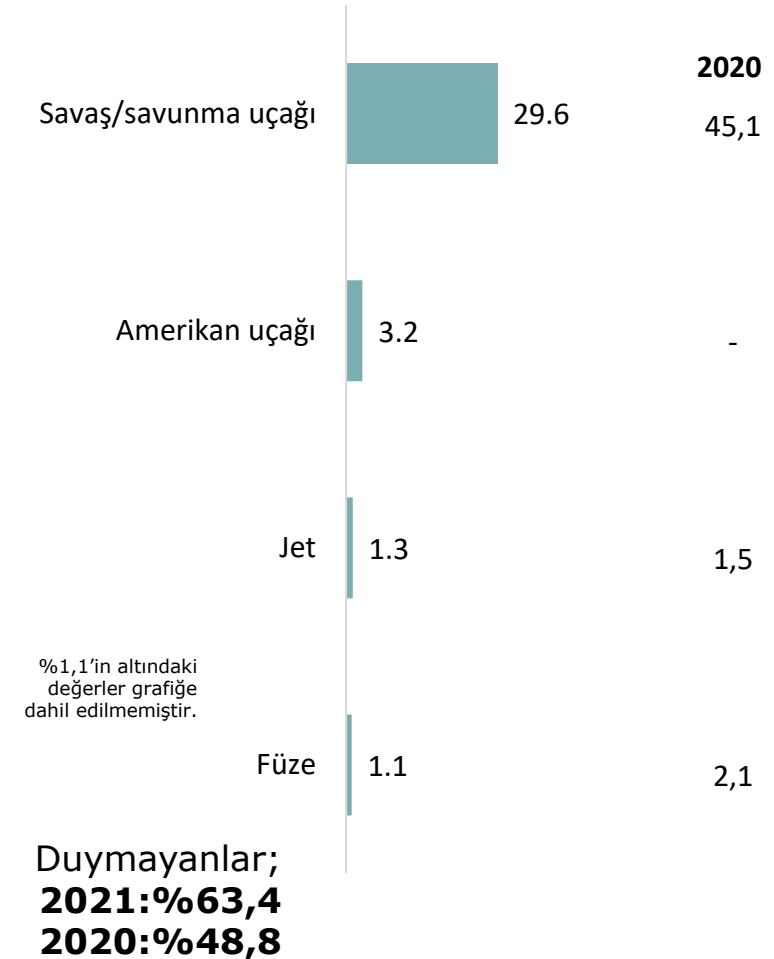



AKADEMETRE
RESEARCH & STRATEGIC PLANNING

GlobalAcademy

İdlib Nedir?

İdlib ifadesini daha önce duydunuz mu?
İdlib'in ne olduğunu açıklar mısınız?

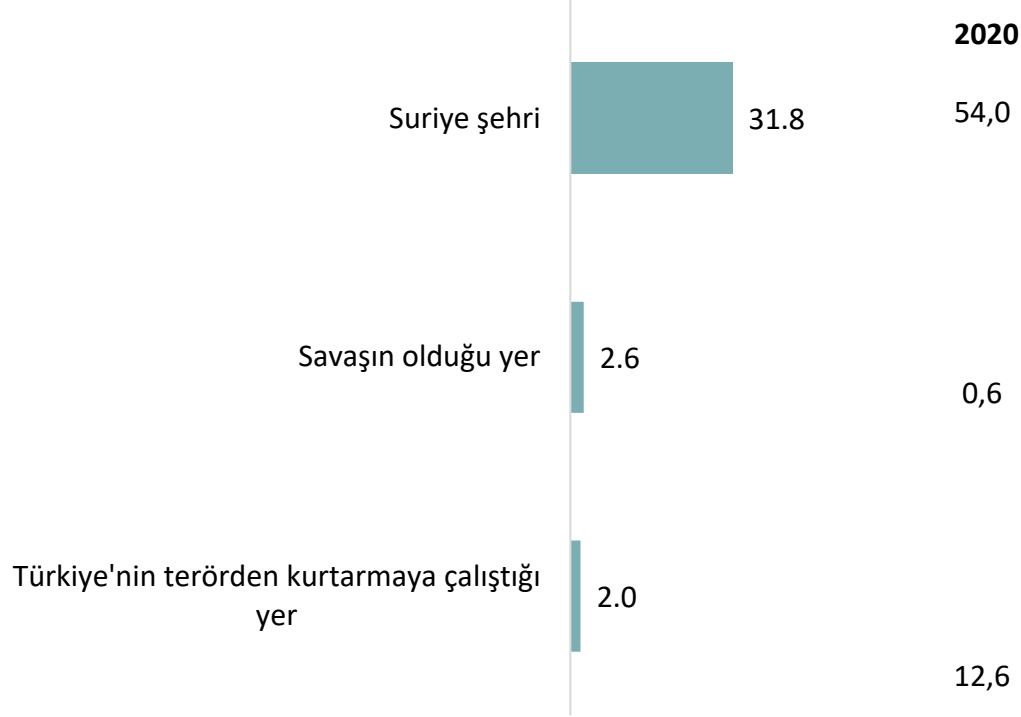

Duymayanlar;
2021:%59,0
2020:%27,2

%2,0'ın altındaki
değerler grafiğe
dahil edilmemiştir.

Çoklu cevap.

Baz:

2020	2021
1000	1000

TÜRKİYE ÇALIŞMALARI GRUBU

Gümrük Birliği Nedir?

Gümrük Birliği ifadesini daha önce duydunuz mu? Gümrük Birliği'nin ne olduğunu açıklar mısınız?

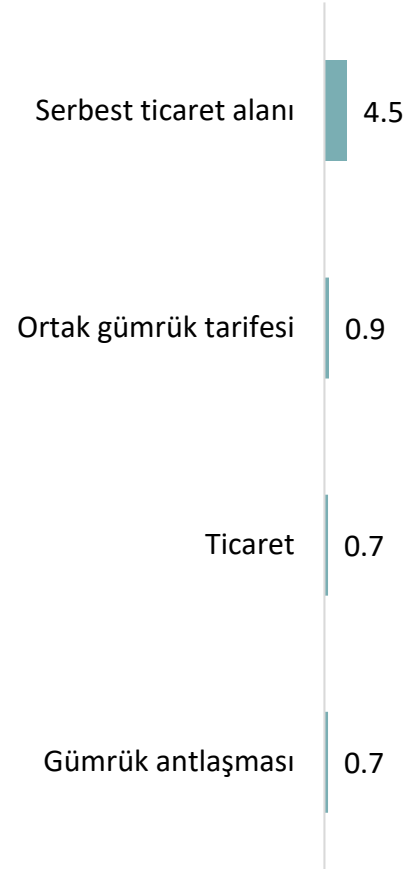

Duymayanlar;
2021:%90,6
2020:%78,8

%0,7'nin altındaki
değerler grafiğe
dahil edilmemiştir.



AKADEMETRE
RESEARCH & STRATEGIC PLANNING

Global Academy

TÜRKİYE ÇALIŞMALARI GRUBU

PYD Nedir?

PYD kısaltmasını daha önce duydunuz mu?
Duydu ise PYD'nin ne olduğunu açıklar mısınız?

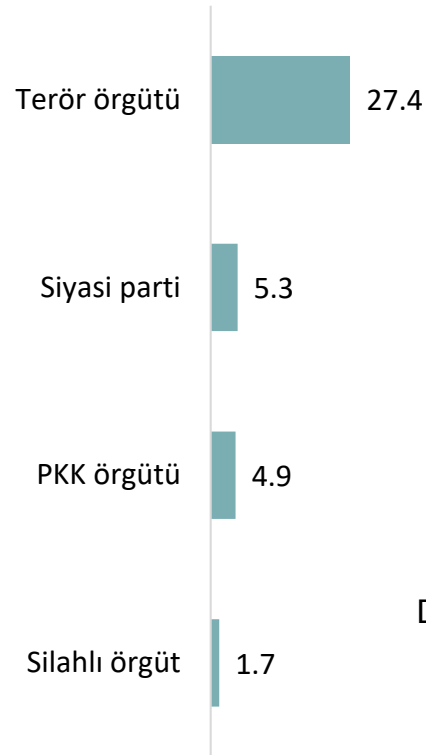

Duymayanlar;
%59,2

%1,7'nin altındaki
değerler grafiğe
dahil edilmemiştir.

Çoklu cevap.

Baz:

2020	2021
1000	1000

Mavi Vatan Nedir?

"Mavi Vatan" ifadesini daha önce duydunuz mu? Mavi Vatan'ın ne olduğunu açıklar mısınız?



Duymayanlar;
%76,1

%0,4'ün altındaki
değerler grafiğe
dahil edilmemiştir.



AKADEMETRE
RESEARCH & STRATEGIC PLANNING

Global Academy

TÜRKİYE ÇALIŞMALARI GRUBU

Lausanne (Lozan) Antlaşması'nın Gizli Maddeleri Olduğunu Düşünme

Sizce Lausanne (Lozan) Antlaşmasının halka açıklanmayan gizli maddeleri var mı?

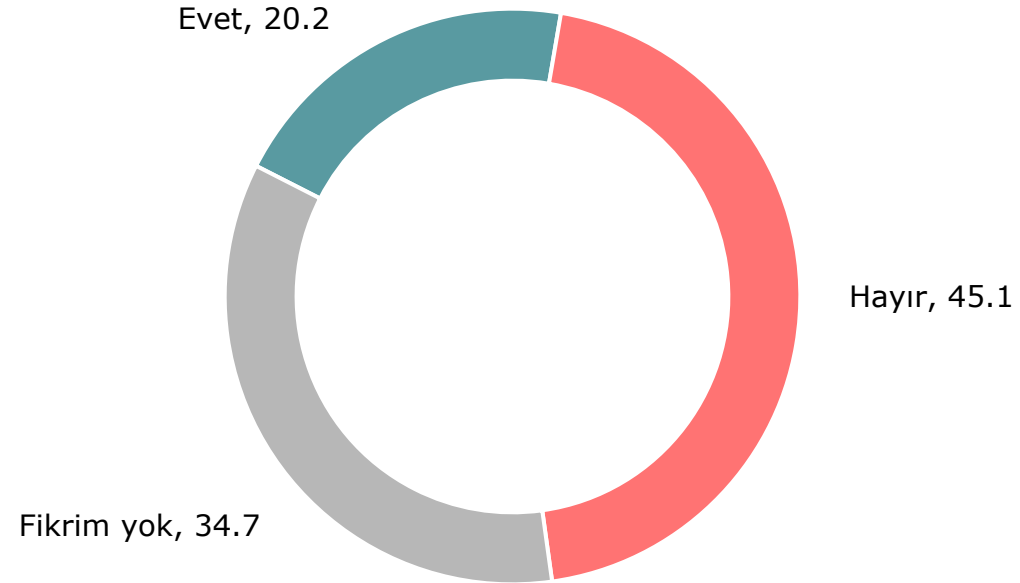

GENEL DIŐ POLİTİKA



AKADEMETRE
RESEARCH & STRATEGIC PLANNING

GlobalAcademy

TÜRKİYE ÇALIŞMALARI GRUBU

Türk Dış Politikası'nın En Önemli Sorunu

Sizce son dönemde Türkiye'nin dış politikasında karşılaştığı en önemli sorun hangisidir?

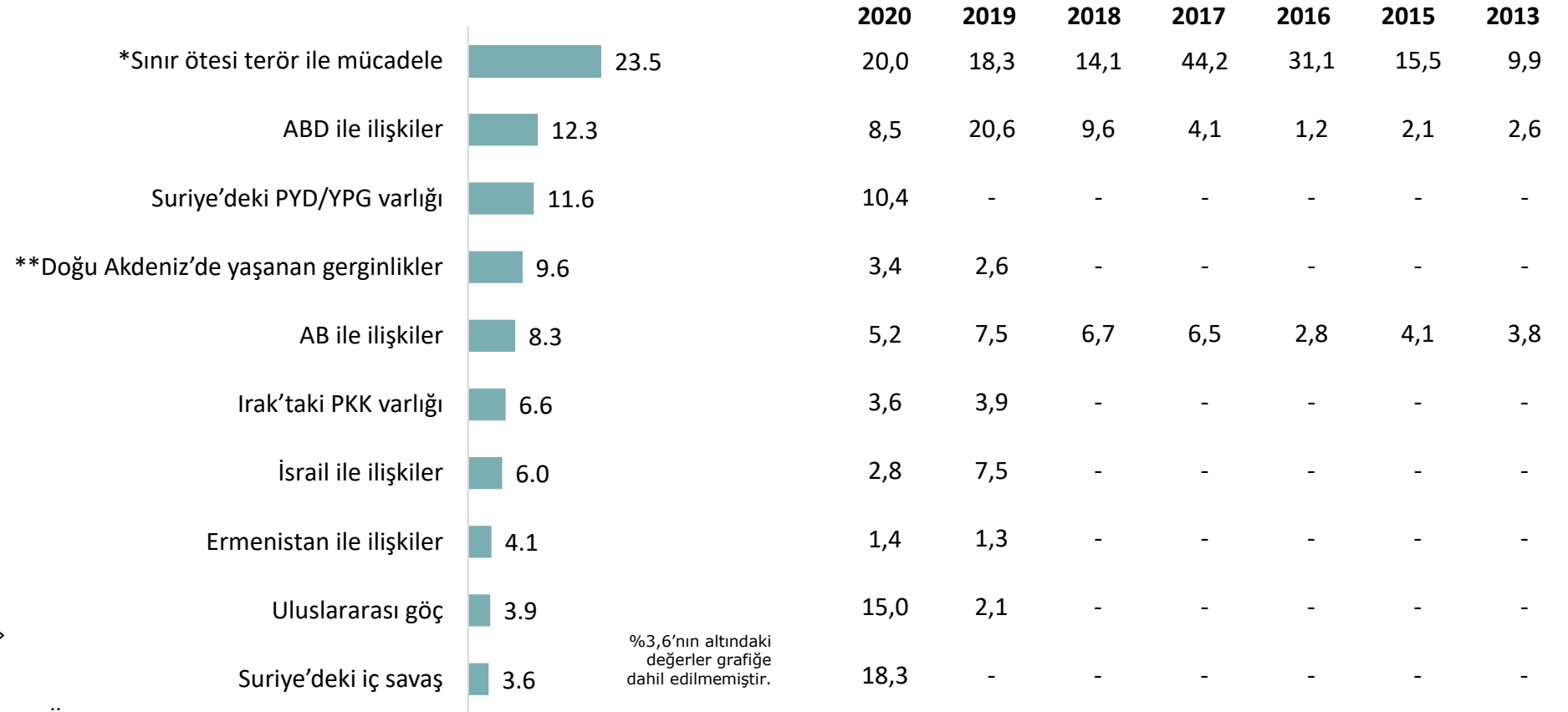



AKADEMETRE
RESEARCH & STRATEGIC PLANNING

Global Academy

TÜRKİYE ÇALIŞMALARI GRUBU

Gelecek 10 Yılda Türkiye'nin Karşı Karşıya Geleceği En Önemli Dış Politika Olayları

Önümüzdeki 10 yılda Türkiye'nin karşı karşıya geleceği en önemli üç dış politika olayı hangileridir?



Baz: 2019 2020 2021
1000 1000 1000



AKADEMETRE
RESEARCH & STRATEGIC PLANNING

Global Academy

TÜRKİYE ÇALIŞMALARI GRUBU

Gelecek 10 Yılın Önemli Uluslararası Gelişmeleri

Önümüzdeki 10 yılda sizin için en önemli olacağını düşündüğünüz üç uluslararası gelişme hangileri olacaktır?





AKADEMETRE
RESEARCH & STRATEGIC PLANNING

Global Academy

TÜRKİYE ÇALIŞMALARI GRUBU

Güçlü Bir Türk Dış Politikası İçin Ağırlık Verilmesi Gerekenler

Sizce daha etkili bir Türk Dış Politikası için sayacaklarımdan hangisine ya da hangilerine ağırlık verilmelidir?

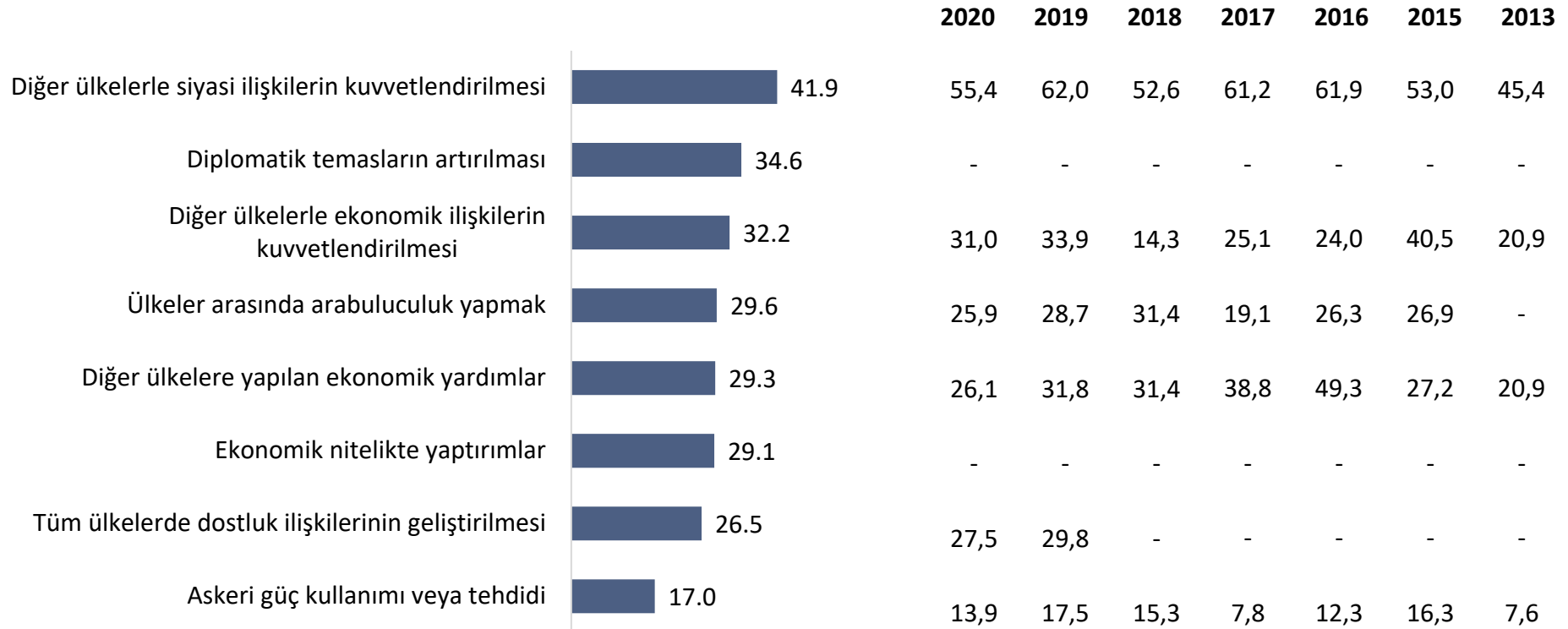

Çoklu yanıt

Baz: 2013 2015 2016 2017 2018 2019 2020 2021
1000 1000 1000 1000 1000 1000 1000 1000



AKADEMETRE
RESEARCH & STRATEGIC PLANNING

Global Academy

TÜRKİYE ÇALIŞMALARI GRUBU

Kamuoyuna Göre Türk Dış Politikasında Belirleyici Kurumlar

Sizce Türkiye'de dış politikanın yapım sürecine en çok hangi kurumlar etkide bulunmaktadır?

- CB Bürokrasisi, CB Kabinesi ve CB GDPK birleştirilerek elde edildi.

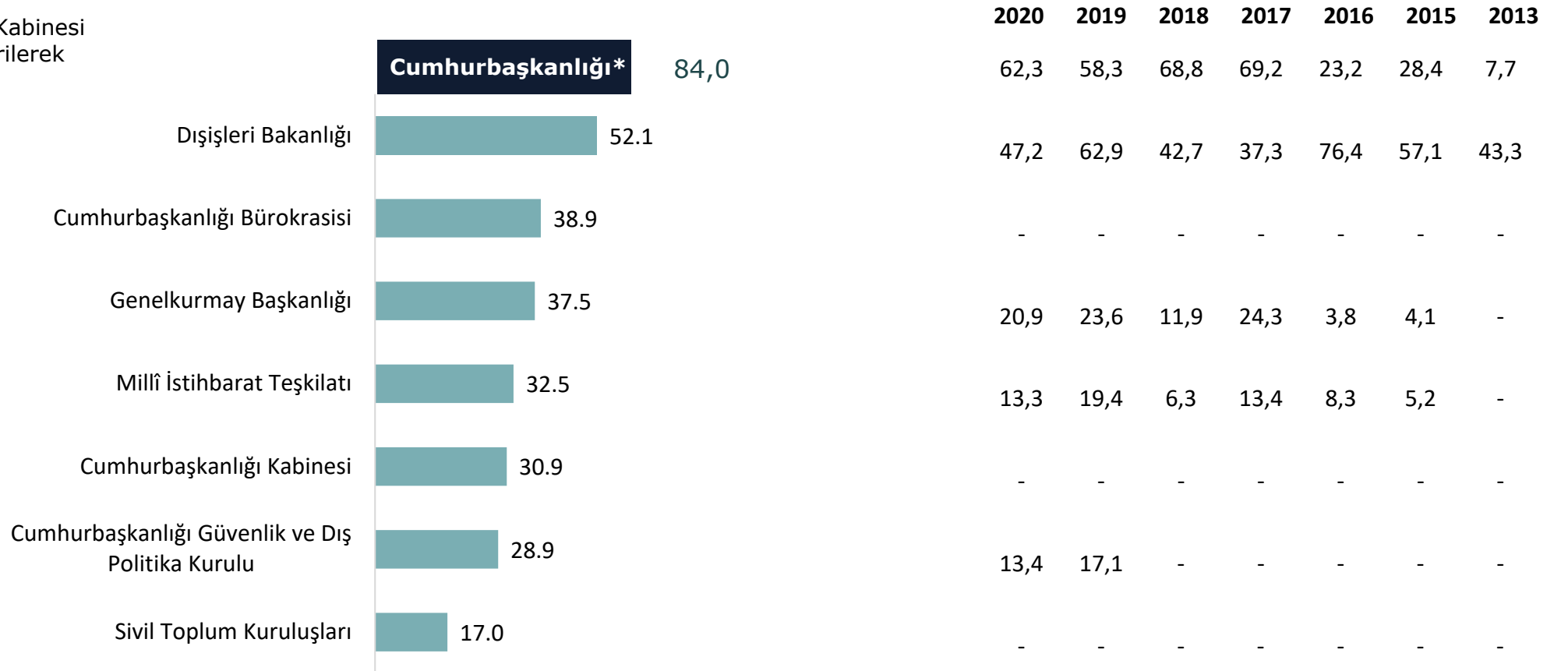

Çoklu yanıt

Baz: 1000 1000 1000 1000 1000 1000 1000 1000

%17,0'ın altındaki değerler grafiğe dahil edilmemiştir.



Kamuoyuna Göre Türk Dış Politikasında Belirleyici Kişi

Sizce Türkiye’de dış politikanın yapım sürecine en çok hangi kişiler etkide bulunmaktadır?

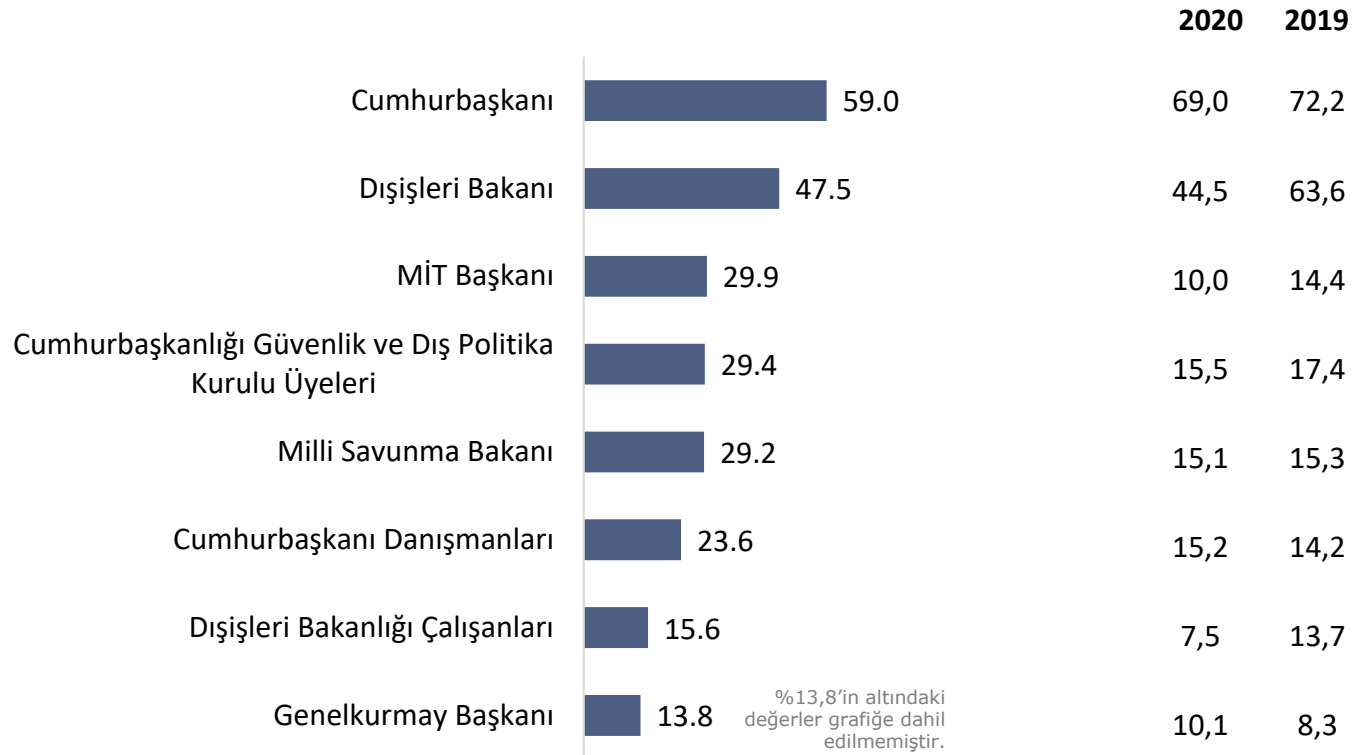



AKADEMETRE
RESEARCH & STRATEGIC PLANNING

Global Academy

TÜRKİYE ÇALIŞMALARI GRUBU

T.C. Büyükelçilerinin Temel Görevleri

Sizce Türkiye Cumhuriyeti Büyükelçilerinin buldukları ülkelerde temel görevleri neler olmalıdır?

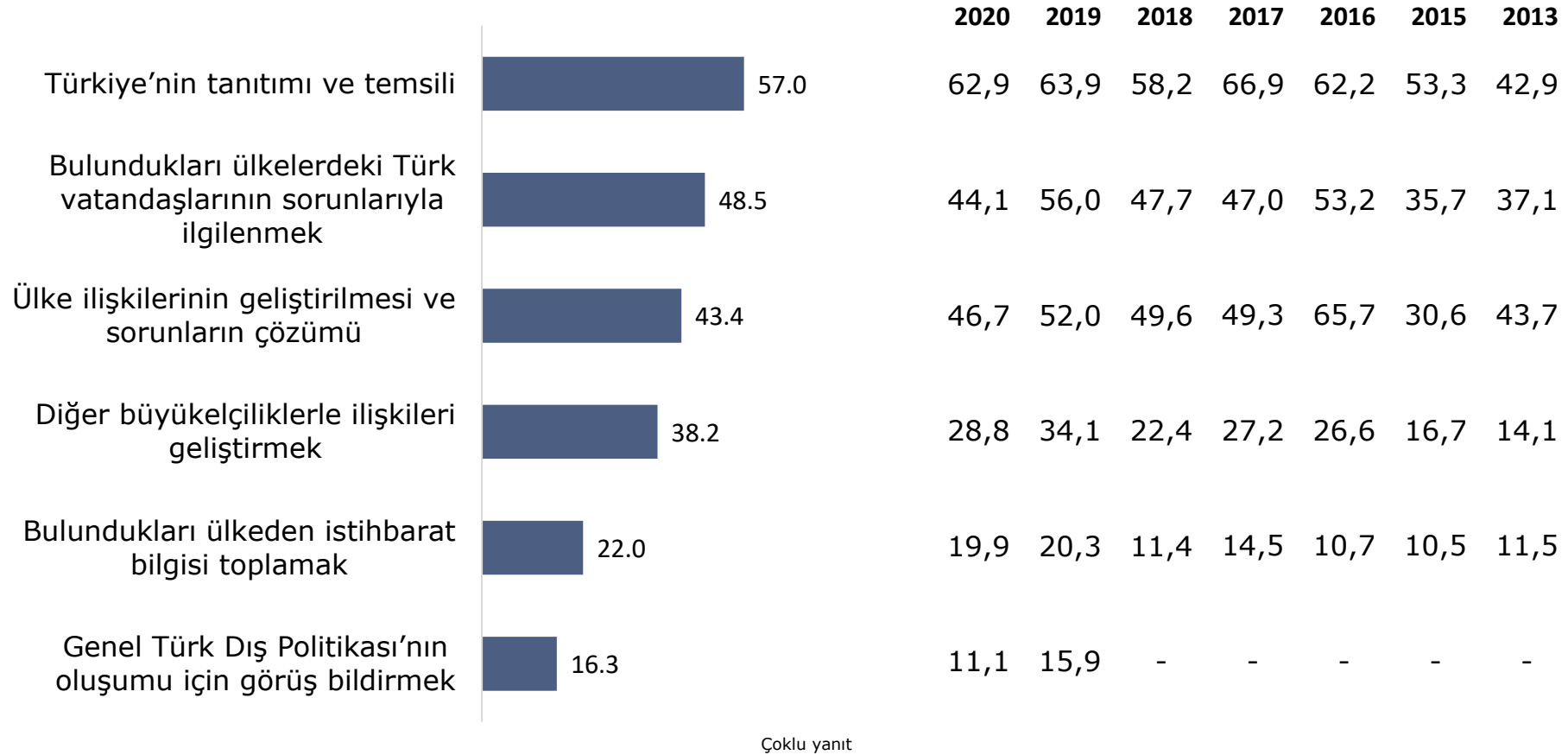

Baz: 2013 2015 2016 2017 2018 2019 2020 2021
1000 1000 1000 1000 1000 1000 1000 1000



AKADEMETRE
RESEARCH & STRATEGIC PLANNING

Global Academy

TÜRKİYE ÇALIŞMALARI GRUBU

CB Kabinesi Dış Politika Başarı Değerlendirmesi

Genel olarak değerlendirdiğinizde, Cumhurbaşkanlığı Kabinesi'nin dış politika uygulamalarını ne derece başarılı buluyorsunuz?

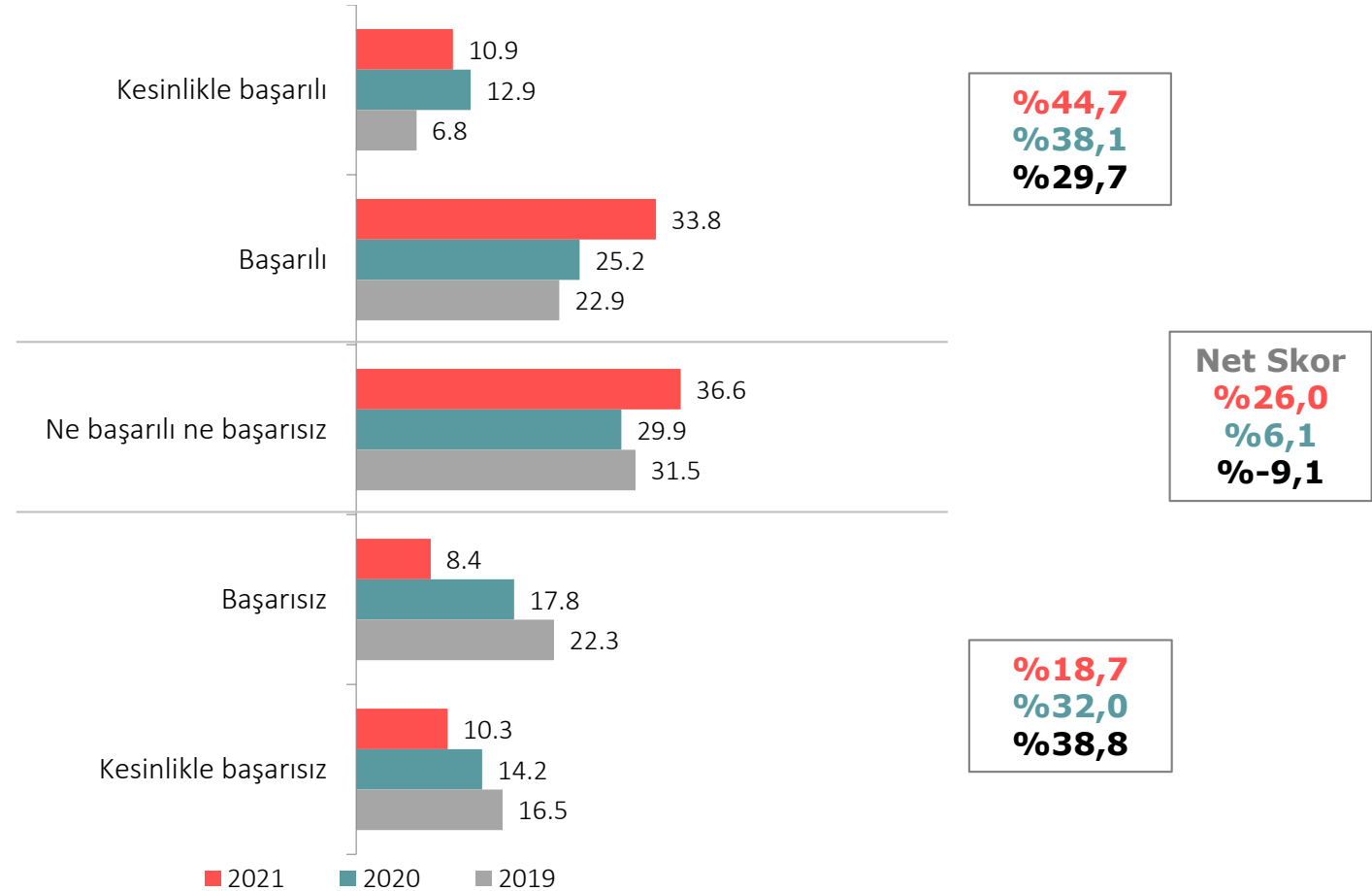

Bazı: 2019 2020 2021
1000 1000 1000



AKADEMETRE
RESEARCH & STRATEGIC PLANNING

GlobalAcademy

TÜRKİYE ÇALIŞMALARI GRUBU

CB Kabinesi Dış Politika Başarı Değerlendirmesi Partiye Göre-

Genel olarak değerlendirdiğinizde, Cumhurbaşkanlığı Kabinesi'nin dış politika uygulamalarını ne derece başarılı buluyorsunuz?

Parti	Kesinlikle başarılı	Başarılı	Ne başarılı ne başarısız	Başarısız	Kesinlikle başarısız	PDT	NDT	NS	Baz
AK Parti	15,0	42,0	30,5	5,7	6,8	57,0	12,5	44,5	367
CHP	6,7	22,7	41,8	13,4	15,5	29,4	28,9	0,5	194
MHP	12,5	32,3	40,6	8,3	6,3	44,8	14,6	30,2	96
HDP	2,9	24,5	35,3	12,7	24,5	27,4	37,2	-9,8	102
İYİ Parti	9,3	25,6	46,5	7,0	11,6	34,9	18,6	16,3	86



AKADEMETRE
RESEARCH & STRATEGIC PLANNING

Global Academy

TÜRKİYE ÇALIŞMALARI GRUBU

Parti ve Yıla Göre CB Kabinesi Dış Politika Başarı Değerlendirmesi (2021-2020-2019-2018)

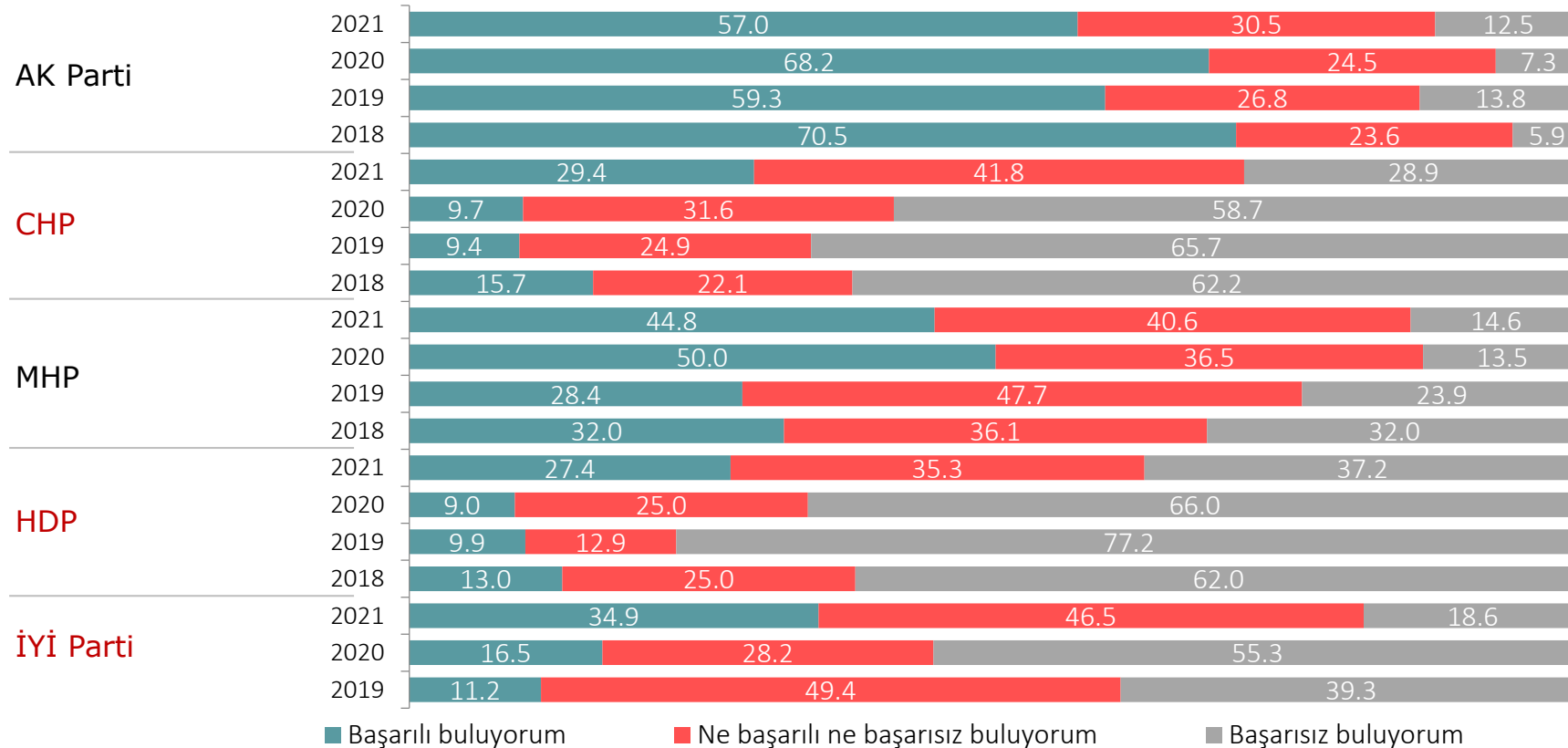

	AK Parti	CHP	MHP	HDP	İYİ Parti
Baz:	2021 367	194	96	102	86
	2020 368	196	96	100	85
	2019 369	213	88	101	89
	2018 424	217	97	92	-



AKADEMETRE
RESEARCH & STRATEGIC PLANNING

Global Academy

TÜRKİYE ÇALIŞMALARI GRUBU

Türkiye'nin Dostu Olan Ülkeler

Size sayacağım ülkeler Türkiye'nin dostu mudur?

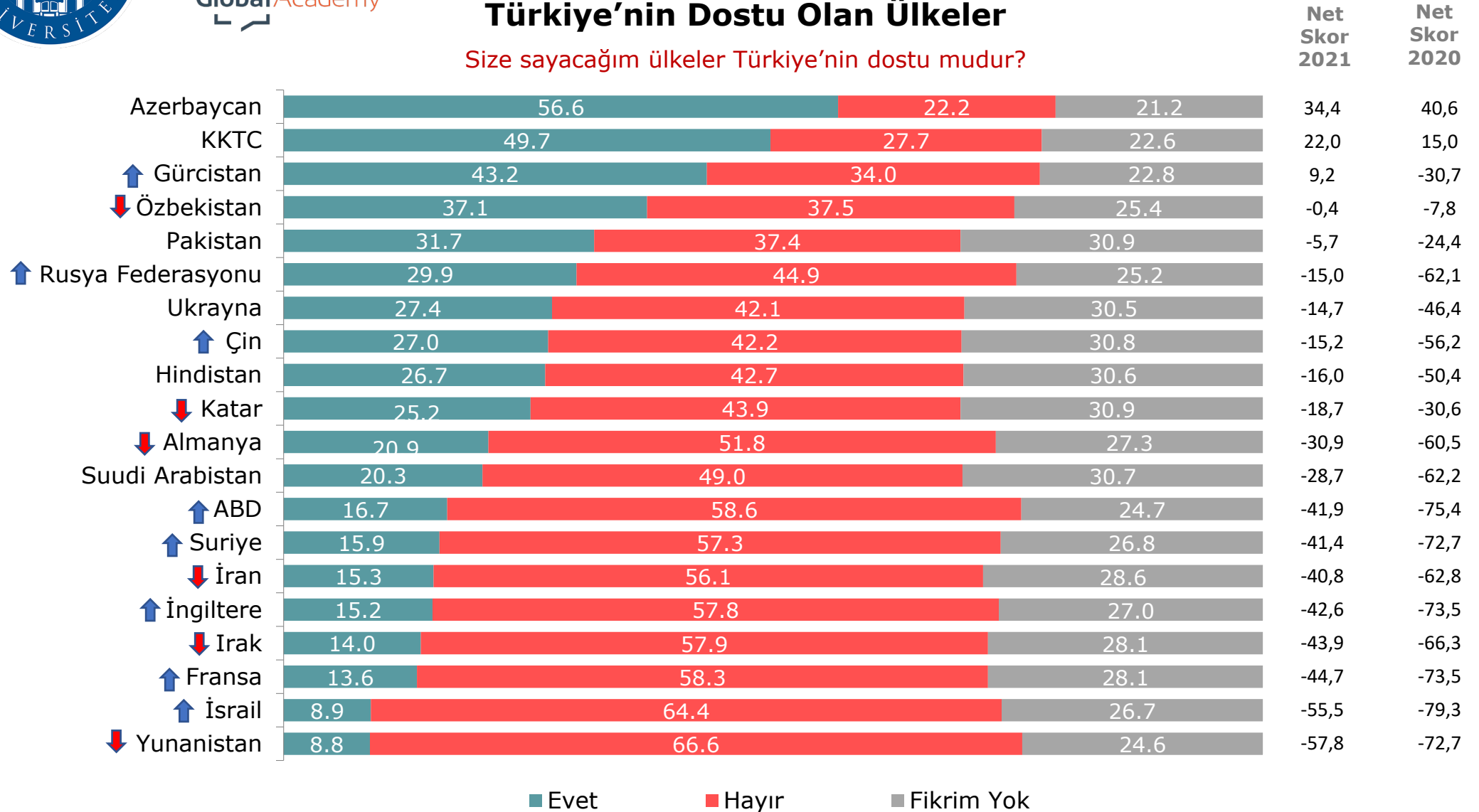



Türkiye'ye 'Tehdit' Oluşturan Ülkeler

Size sayacağım devletler Türkiye için tehdit oluşturmakta mıdır?

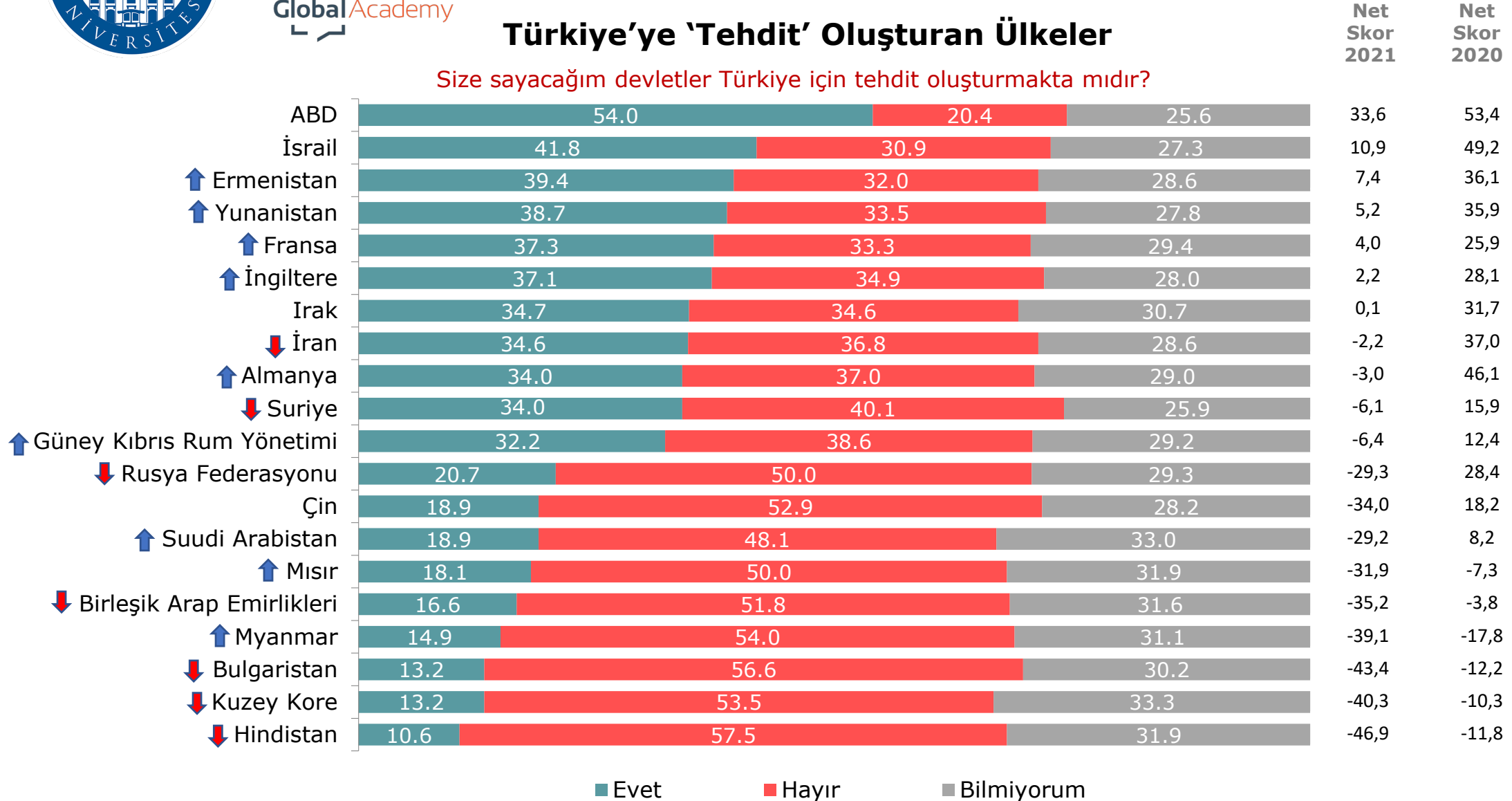



AKADEMETRE
RESEARCH & STRATEGIC PLANNING

GlobalAcademy

TÜRKİYE ÇALIŞMALARI GRUBU

İş Birliği Yapılması Gereken Ülkeler

Sizce Türkiye dış politikasını yürütürken hangi ülke ya da ülkelerle işbirliği yapmalıdır?

	2021	2020	2019	2018	2017	2016	2015	2013
ABD	31,4	27,7	8,4	1,7	2,5	7,2	12,6	14,2
Rusya Federasyonu	27,8	21,3	12,9	13,2	7,8	3,0	9,4	6,8
Avrupa Birliği ülkeleri	23,4	21,3	10,4	7,6	4,1	8,1	7,0	10,3
Çin	23,0	11,8	10,4	4,8	3,4	3,1	3,7	4,2
Türki Cumhuriyetler	20,7	30,2	41,2	31,8	37,4	16,7	16,2	11,3
Müslüman ülkeler	19,7	24,8	19,2	23,4	22,4	9,8	19,5	12,5
İngiltere	15,4	7,2	3,1	1,4	0,9	1,0	1,8	3,6
Ortadoğu ülkeleri	11,6	9,5	-	-	-	-	-	-
NATO ülkeleri	9,8	10,1	15,7	8,1	7,1	-	-	-
Şanghay İşbirliği Örgütü üyeleri	6,6	3,7	4,8	-	-	-	-	-
Küba	-	0,1	-	-	-	-	-	-
Kimseyle ittifak kurmamalı / Yalnız hareket etmeli	6,1	14,2	15,6	15,0	14,7	22,6	22,0	20,7

Çoklu yanıt

Baz: 2013 2015 2016 2017 2018 2019 2020 2021
1000 1000 1000 1000 1000 1000 1000 1000



Daha Aktif Politika İzlenmesi Gereken Bölgeler

Sizce Türkiye'nin hangi bölgelerde daha aktif bir politika izlenmesi gerektiğini karta bakarak belirtir misiniz?

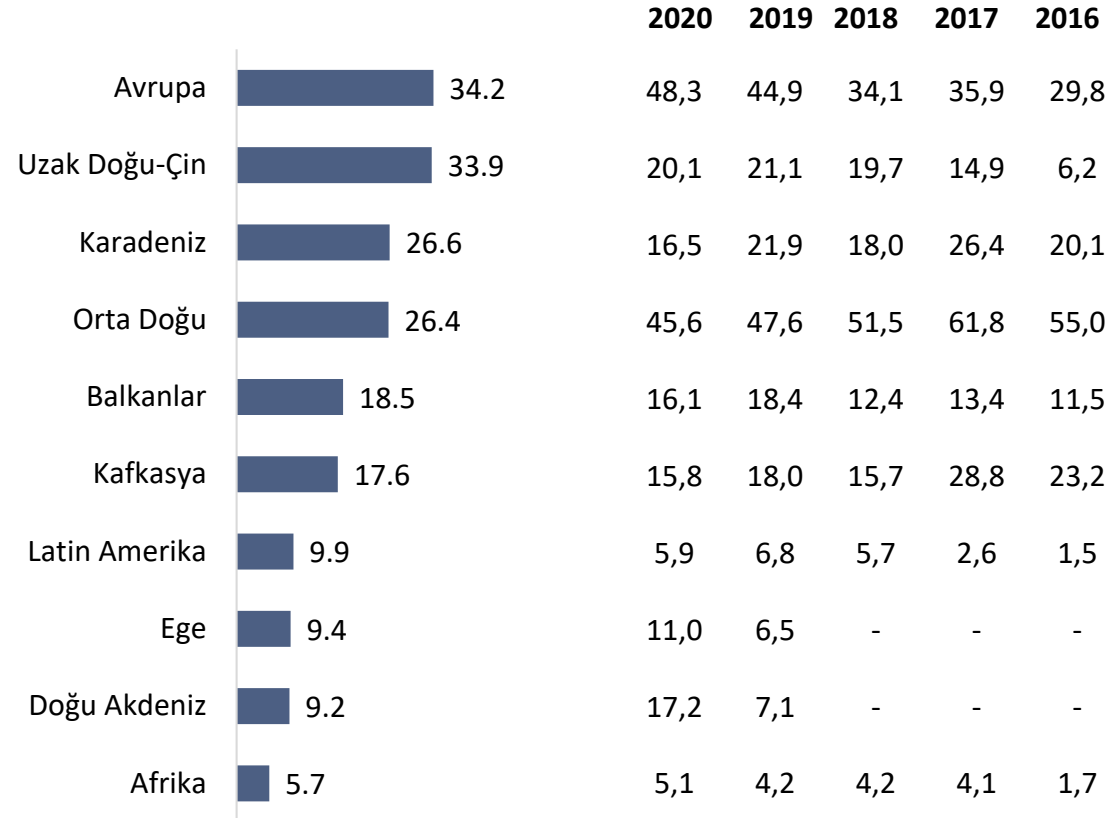

Çoklu yanıt

Baz: 2016 2017 2018 2019 2020 2021
1000 1000 1000 1000 1000 1000



AKADEMETRE
RESEARCH & STRATEGIC PLANNING

Global Academy

TÜRKİYE ÇALIŞMALARI GRUBU

Parti Bazında Daha Aktif Politika İzlenmesi Gereken Bölgeler

Sizce Türkiye'nin hangi bölgelerde daha aktif bir politika izlenmesi gerektiğini karta bakarak belirtir misiniz?

Parti	Avrupa	Uzak Doğu-Çin	Karadeniz	Orta Doğu	Balkanlar	Kafkasya	Latin Amerika	Ege	Doğu Akdeniz	Afrika
AK Parti	33,0	30,0	25,6	28,1	21,3	19,9	9,5	11,4	8,4	4,1
CHP	36,1	35,1	29,4	28,4	19,6	12,9	9,3	6,7	10,3	6,7
MHP	42,7	28,1	28,1	24,0	15,6	22,9	4,2	12,5	13,5	8,3
HDP	38,2	33,3	21,6	28,4	14,7	20,6	13,7	8,8	10,8	5,9
İYİ Parti	30,2	44,2	23,3	26,7	19,8	16,3	16,3	1,2	4,7	3,5

Baz: AK Parti CHP MHP HDP İYİ Parti
367 194 96 102 86



AKADEMETRE
RESEARCH & STRATEGIC PLANNING

Global Academy

TÜRKİYE ÇALIŞMALARI GRUBU

Türkiye'nin Ticari İlişkilerini Geliştirmesi Gereken Bölgeler

Sizce Türkiye size kartta göstereceğim bölgelerden hangisiyle ticari ilişkilerini öncelikli olarak geliştirmelidir?

-Genel-

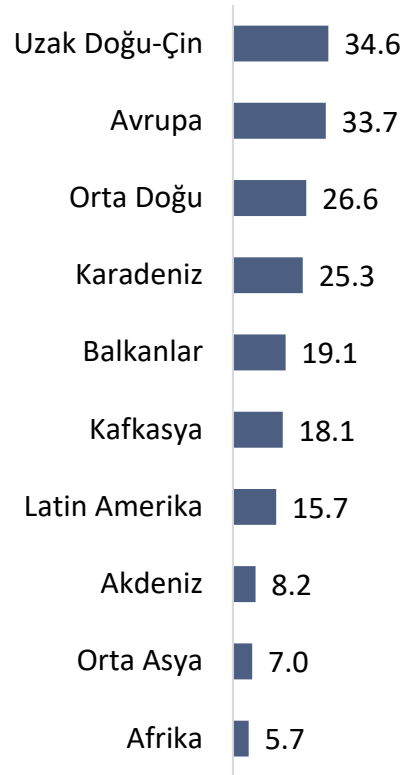

-Partiye Göre-

Parti	Uzak Doğu-Çin	Avrupa	Orta Doğu	Karadeniz	Balkanlar	Kafkasya	Latin Amerika	Akdeniz	Orta Asya	Afrika
AK Parti	32,7	30,8	27,2	25,9	20,7	21,5	15,8	7,4	6,5	5,7
CHP	36,6	34,5	24,2	25,8	16,5	12,4	16,0	11,3	9,3	4,1
MHP	27,1	44,8	25,0	21,9	24,0	17,7	15,6	6,3	7,3	7,3
HDP	37,3	33,3	26,5	20,6	20,6	21,6	13,7	9,8	9,8	6,9
İYİ Parti	44,2	32,6	34,9	22,1	18,6	19,8	24,4	8,1	3,5	3,5

Çoklu yanıt

Baz:	Genel	AK Parti	CHP	MHP	HDP	İYİ Parti
	1000	367	194	96	102	86

AVRUPA BİRLİĞİ İLE İLİŞKİLER



AKADEMETRE
RESEARCH & STRATEGIC PLANNING

Global Academy

TÜRKİYE ÇALIŞMALARI GRUBU

Türkiye'nin AB Üyeliğini Destekleme Durumu

Türkiye'nin Avrupa Birliği'ne üye olmasını destekliyor musunuz?

Yıla Göre

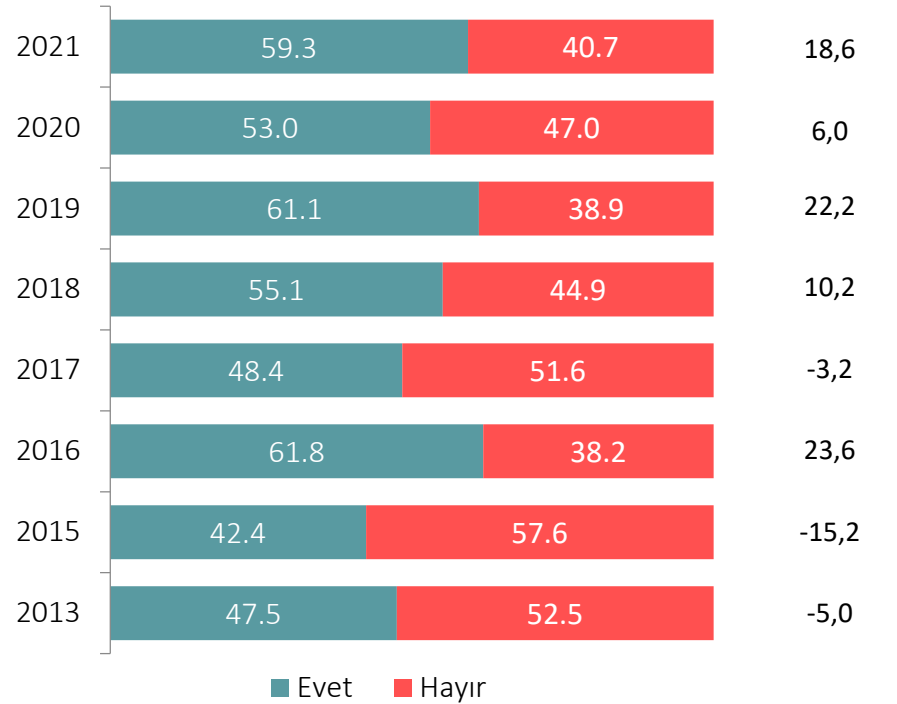

Baz: 2013 2015 2016 2017 2018 2019 2020 2021
1000 1000 1000 1000 1000 1000 1000 1000

Partiye Göre

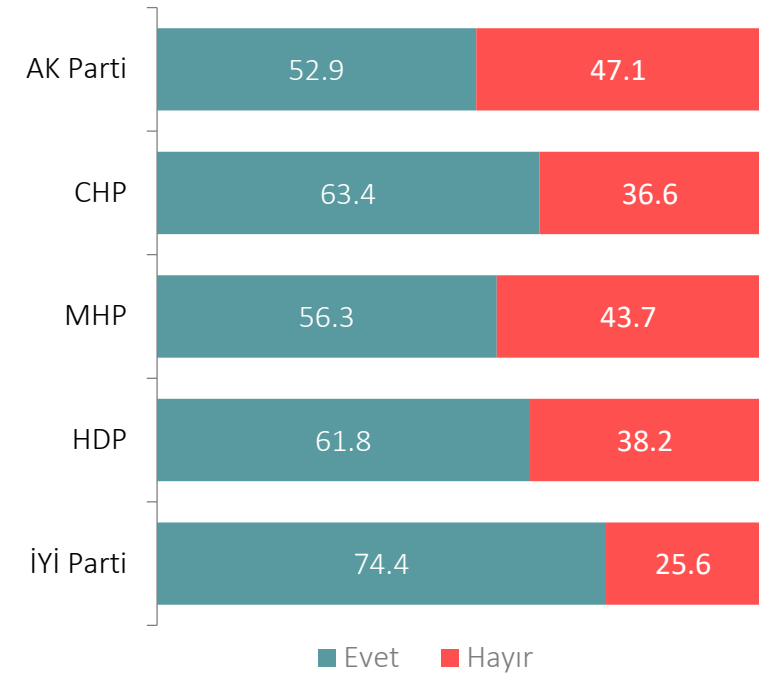

Baz: AK Parti CHP MHP HDP İYİ Parti
367 194 96 102 86



Türkiye'nin AB Üyeliğini Destekleme Durumu

-Yıl Bazında Partiye Göre-

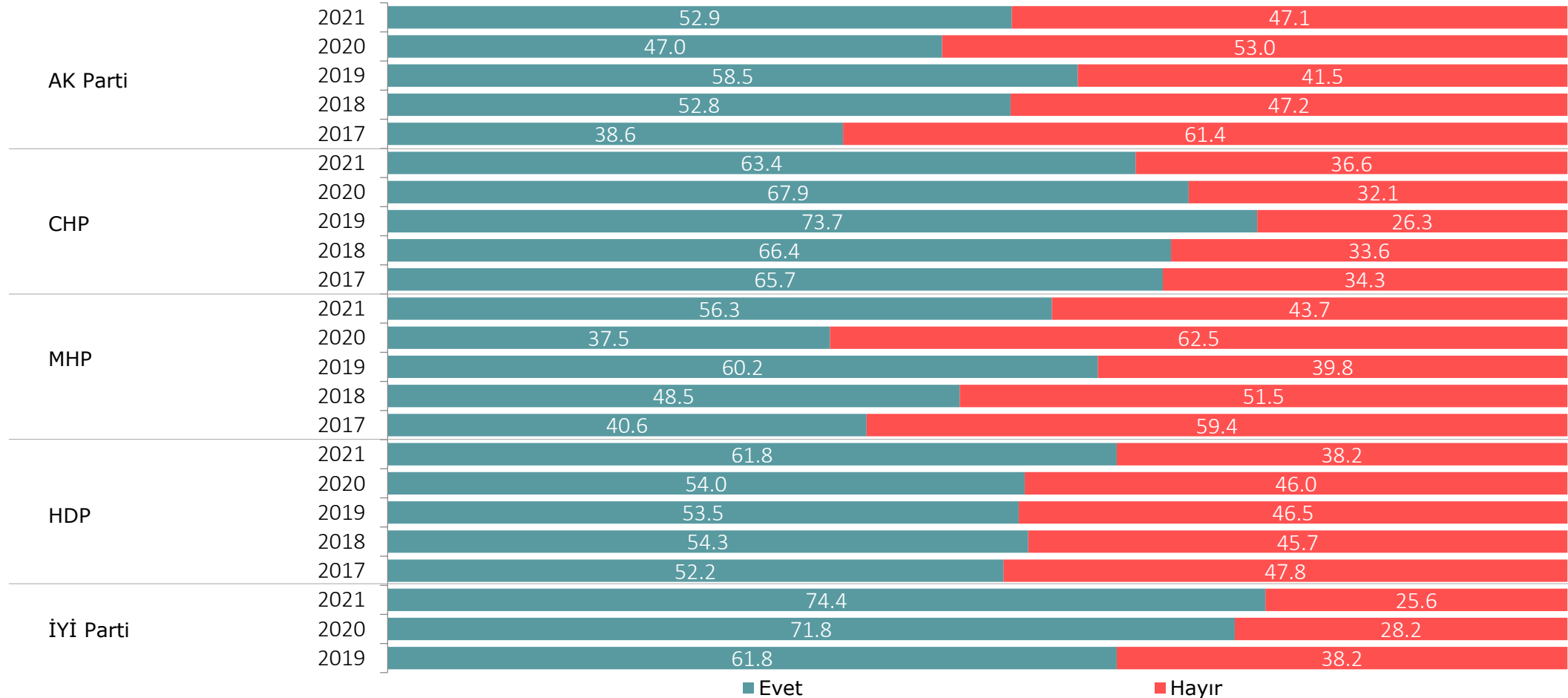

	AK Parti	CHP	MHP	HDP	İYİ Parti
Baz:	367	194	96	102	86
	368	196	96	100	85
	369	213	88	101	89
	424	217	97	92	-
	422	216	101	92	-



AKADEMETRE
RESEARCH & STRATEGIC PLANNING

Global Academy

TÜRKİYE ÇALIŞMALARI GRUBU

Türkiye'nin AB Üyeliğini Destekleme Durumu

Türkiye'nin Avrupa Birliği'ne üye olmasını destekliyor musunuz?

-Eğitim Seviyesine Göre-

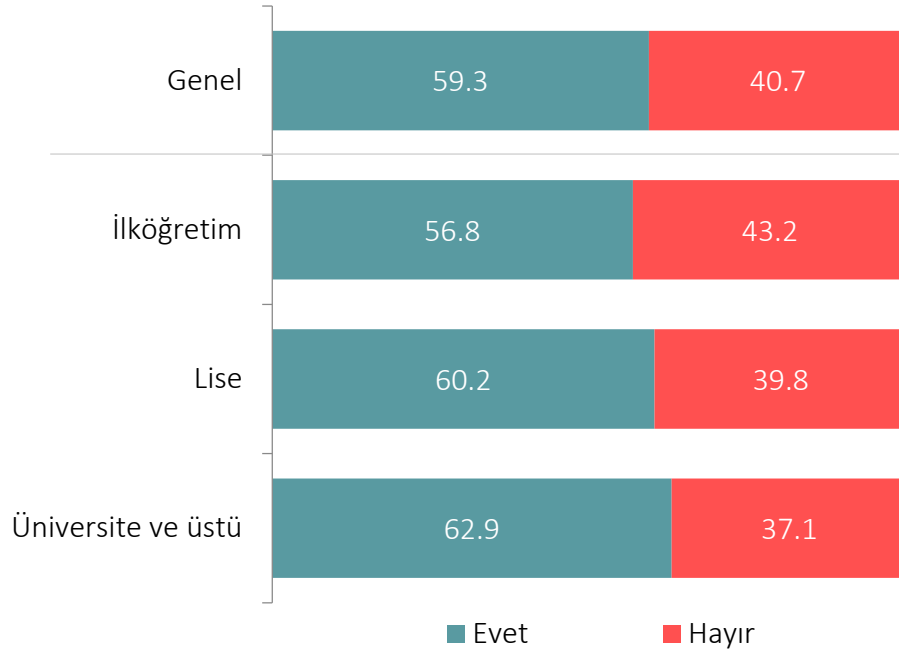

Baz: İlköğretim 438, Lise 357, Üniversite ve üstü 205

-Yaşa Göre-

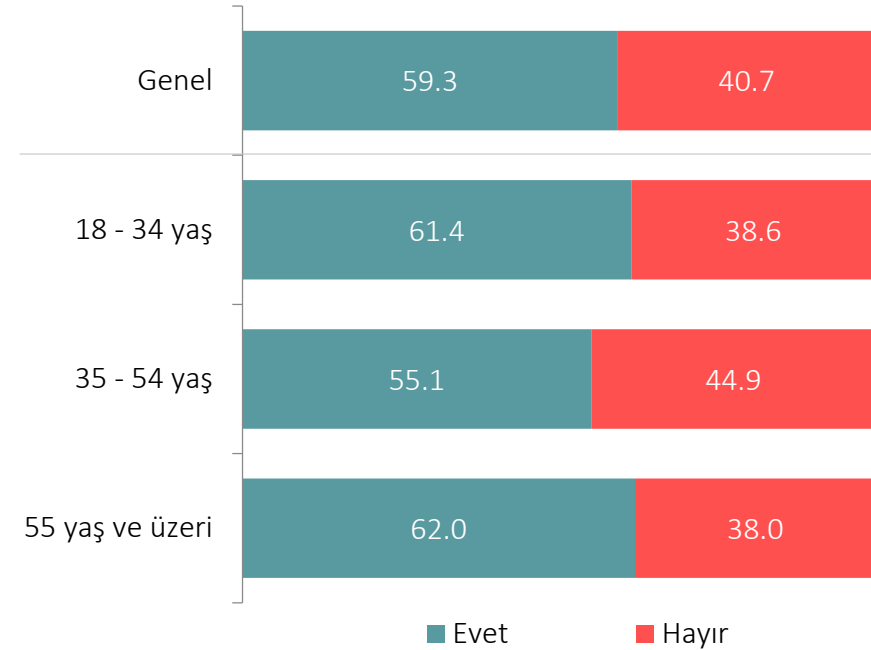

Baz: 18 - 34 440, 35 - 54 352, 55 + 208



AKADEMETRE
RESEARCH & STRATEGIC PLANNING

GlobalAcademy

TÜRKİYE ÇALIŞMALARI GRUBU

Türkiye'nin AB'ye Üye Olabileceğini Düşünme

Türkiye'nin Avrupa Birliği'ne üye olabileceğini düşünüyor musunuz?

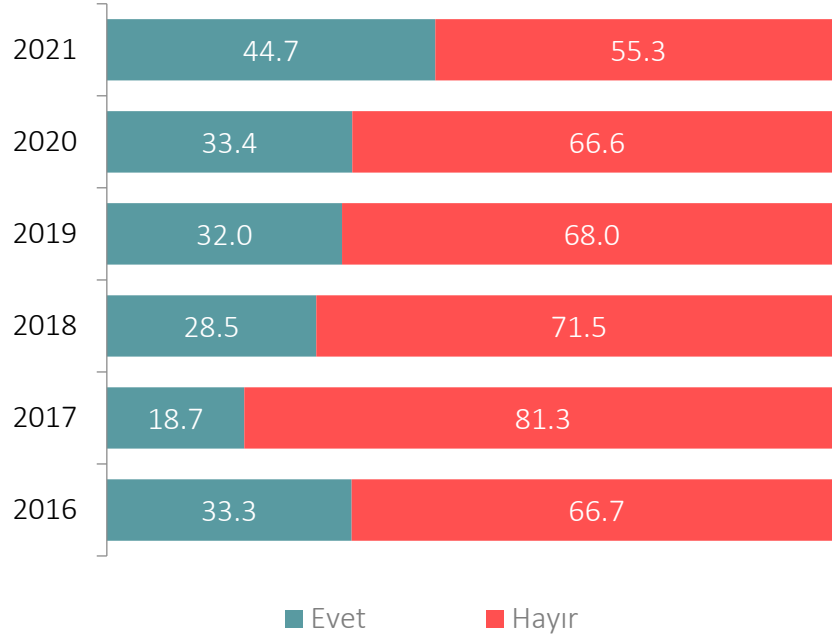

Türkiye'nin AB Üyeliği İçin Öngörülen Zaman

Sizce Türkiye kaç yıl sonra AB'ye tam üye olabilir?

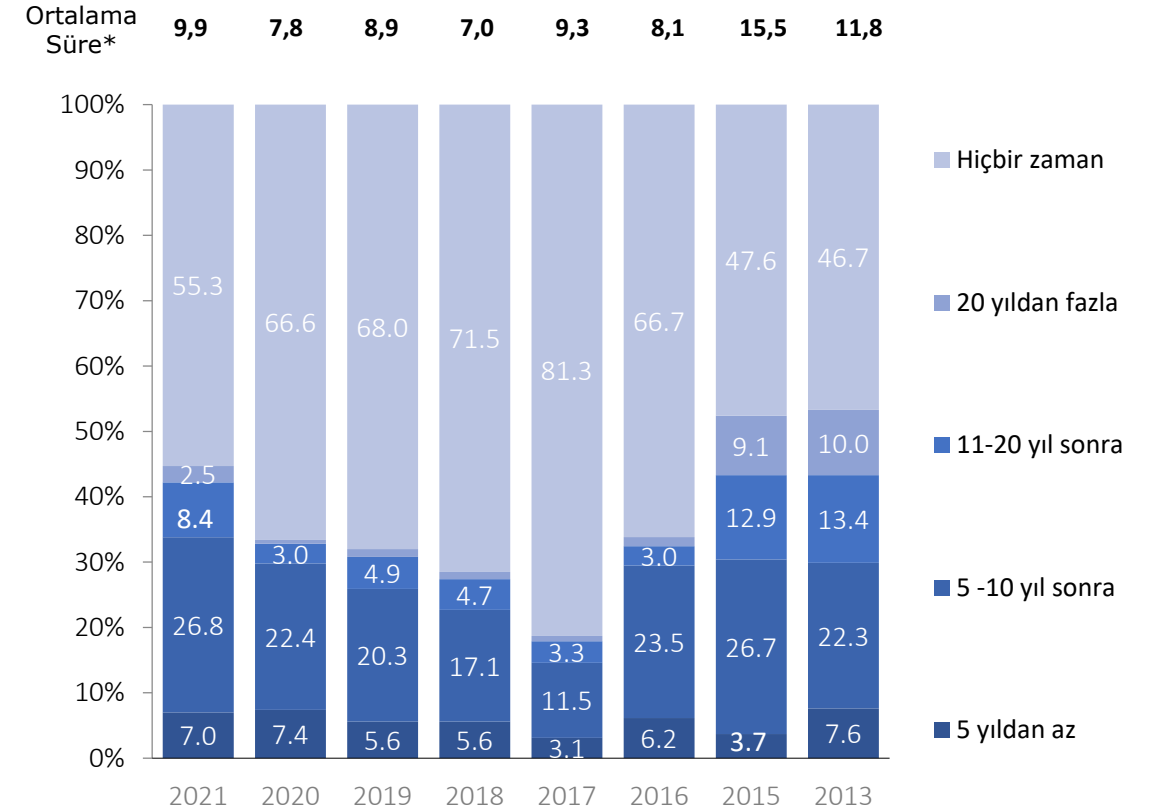

Bazı: 2013 2015 2016 2017 2018 2019 2020 2021
1000 1000 1000 1000 1000 1000 1000 1000

* Hiçbir zaman diyenler ortalama süreye dahil edilmemiştir.



AKADEMETRE
RESEARCH & STRATEGIC PLANNING

Global Academy

TÜRKİYE ÇALIŞMALARI GRUBU

Türkiye'nin AB'ye Üye Olabileceğini Düşünme Durumu

Türkiye'nin Avrupa Birliği'ne üye olabileceğini düşünüyor musunuz?

-Eğitim Seviyesine Göre-

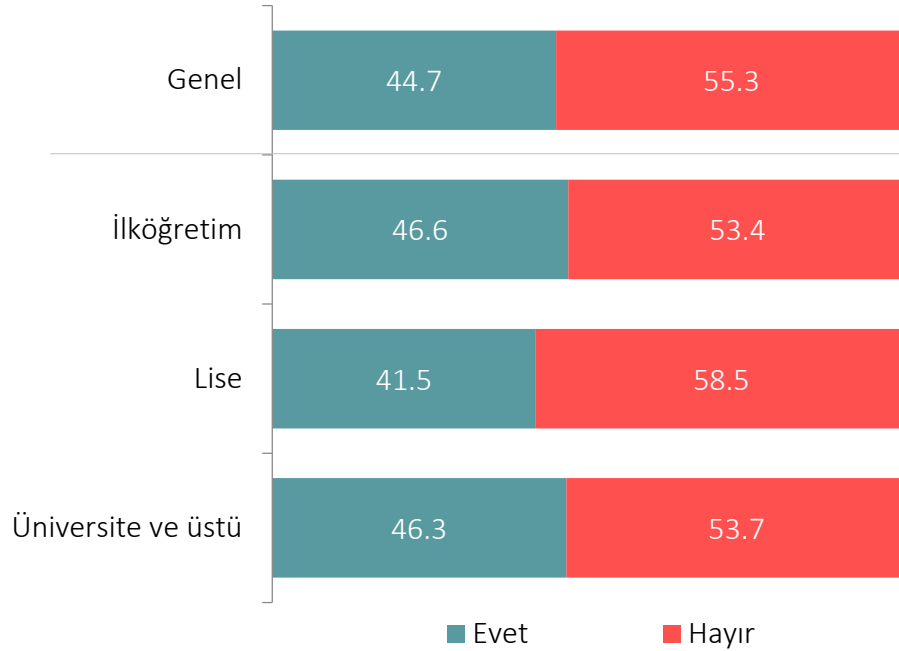

Baz: İlköğretim 438, Lise 357, Üniversite ve üstü 205

-Yaşa Göre-

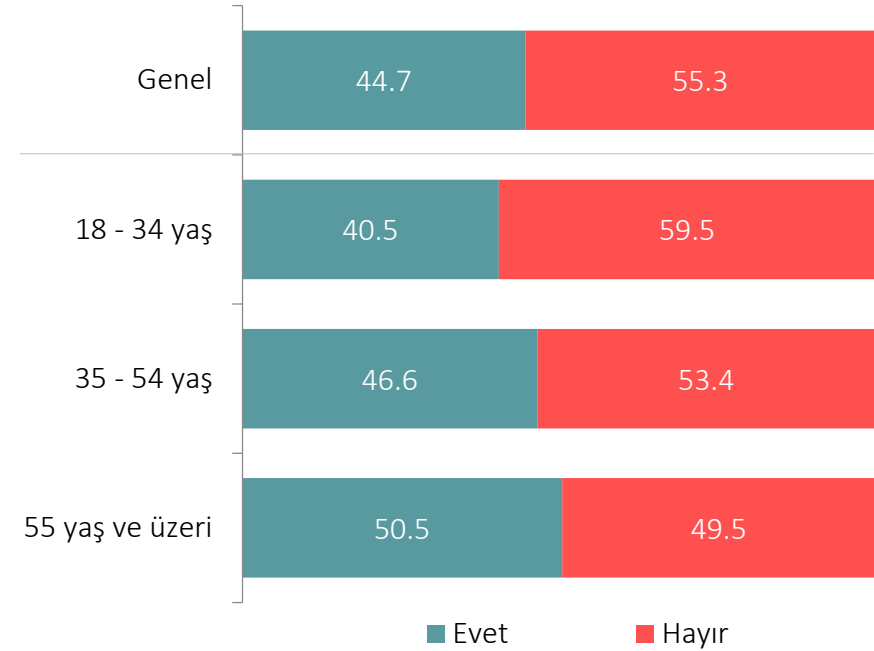

Baz: 18 - 34 440, 35 - 54 352, 55 + 208



AKADEMETRE
RESEARCH & STRATEGIC PLANNING

Global Academy

TÜRKİYE ÇALIŞMALARI GRUBU

Türkiye'nin AB Üyeliği İçin Öngörülen Zaman

Sizce Türkiye kaç yıl sonra AB'ye tam üye olabilir?

-Eğitim Seviyesine Göre-

Eğitim Seviyesi	Ortalama Sene
İlköğretim	10,5
Lise	10,0
Üniversite ve üstü	8,4

Baz:

İlköğretim	Lise	Üniversite ve üstü
204	148	95

-Yaşa Göre-

Yaş	Ortalama Sene
18 – 34 yaş	9,2
35 – 54 yaş	11,1
55 yaş ve üzeri	9,2

Baz:

18 – 34	35 – 54	55 +
178	164	105



AKADEMETRE
RESEARCH & STRATEGIC PLANNING

GlobalAcademy

Türkiye'nin AB Üyeliğinin Engellenmesi

Türkiye'nin AB üyeliğinin engellendiğini düşünüyor musunuz?

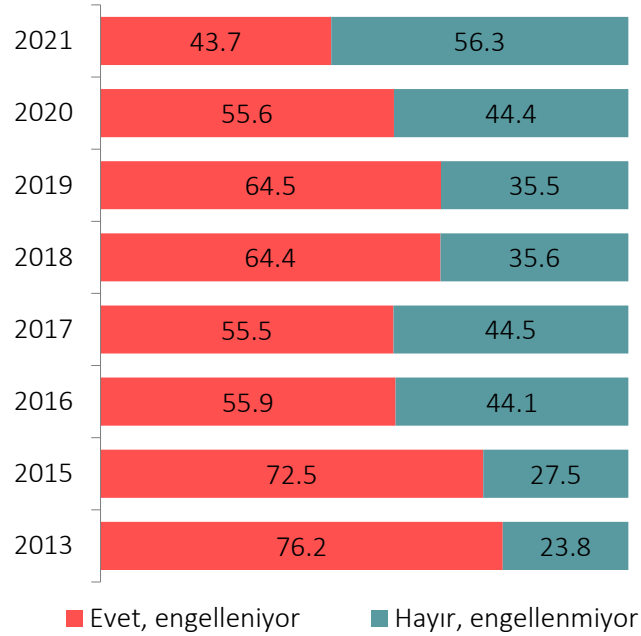

Baz: 1000 1000 1000 1000 1000 1000 1000 1000

TÜRKİYE ÇALIŞMALARI GRUBU

Türkiye'nin AB Üyeliğinin Engellenme Nedenleri

Sizce Türkiye'nin AB üyeliğini engellediğini düşündüğünüz asıl sebep nedir?

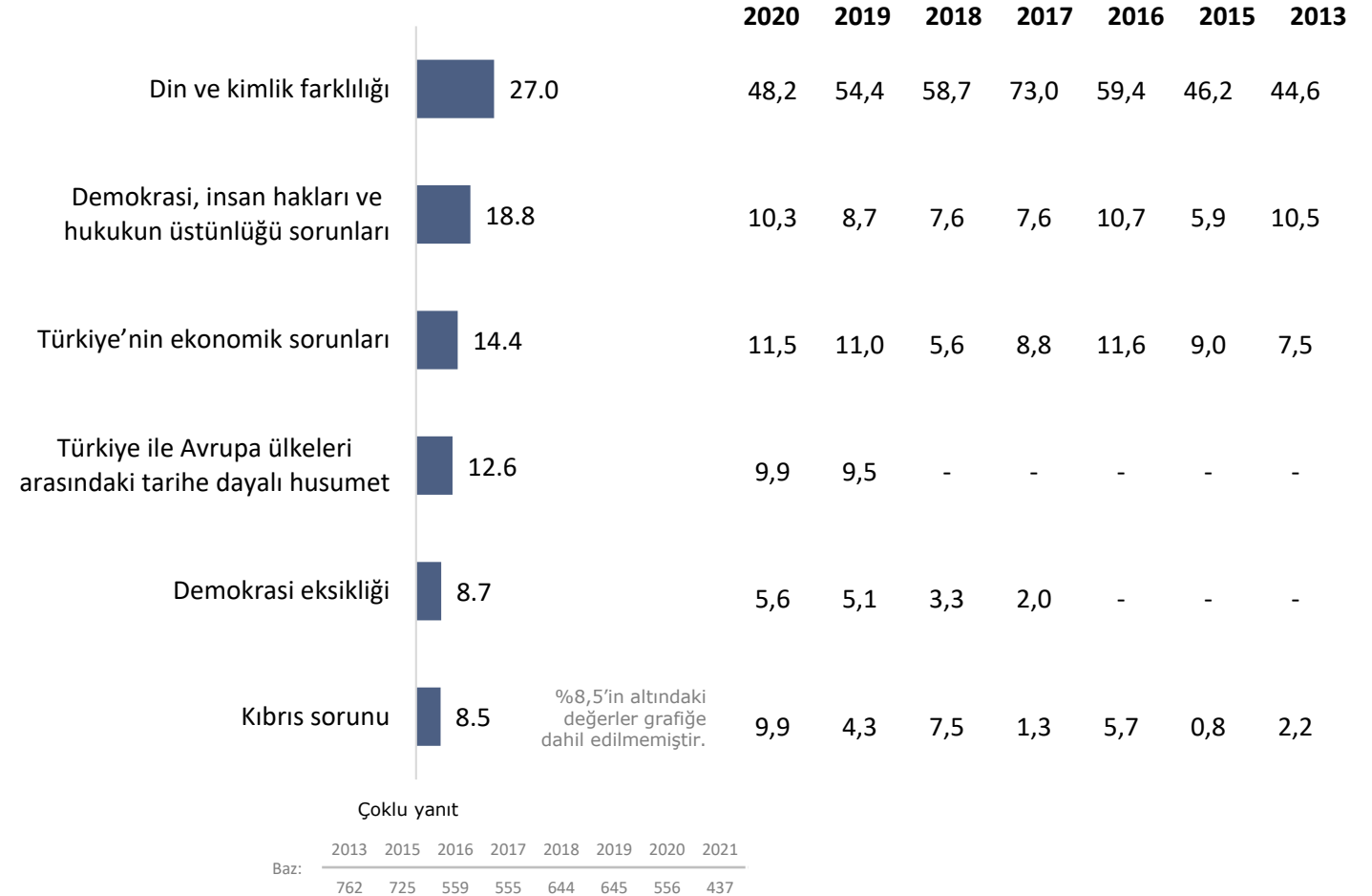



AKADEMETRE
RESEARCH & STRATEGIC PLANNING

Global Academy

TÜRKİYE ÇALIŞMALARI GRUBU

Türkiye'nin AB Üyeliğinin Engellendiğini Düşünme

Türkiye'nin AB üyeliğinin engellendiğini düşünüyor musunuz?

-Eğitim Seviyesine Göre-

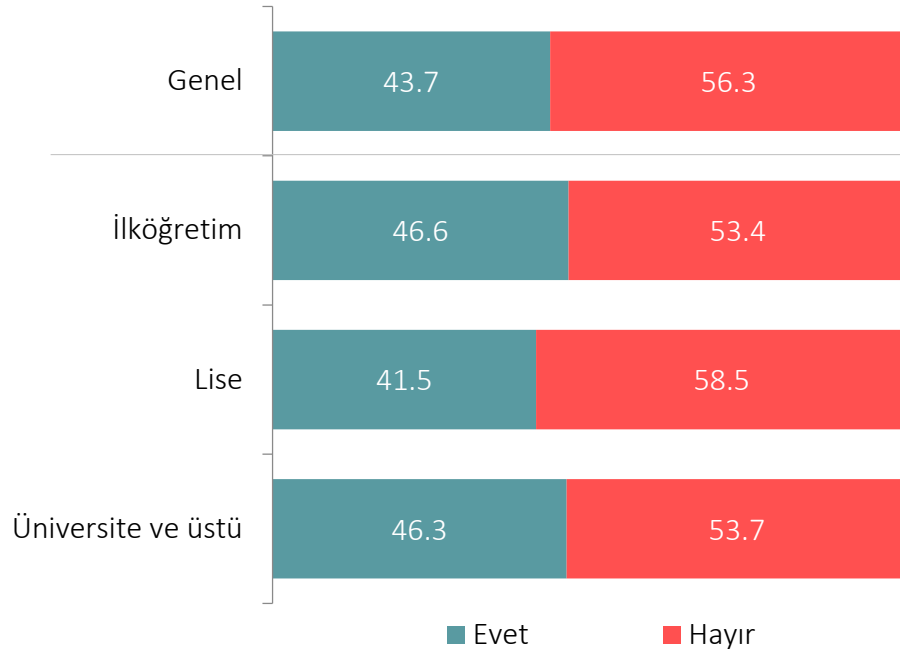

Baz: İlköğretim 438, Lise 357, Üniversite ve üstü 205

-Yaşa Göre-

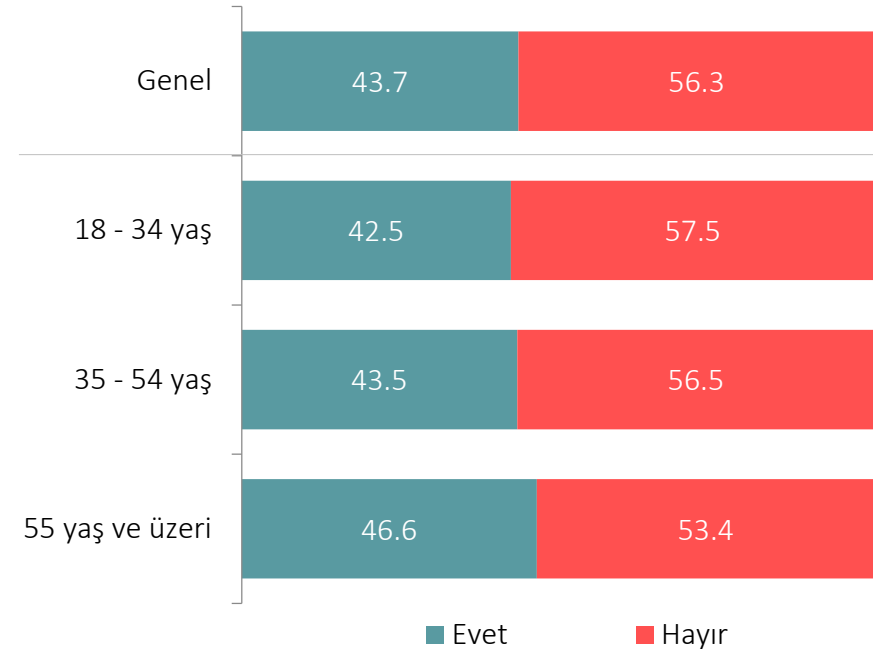

Baz: 18 - 34 440, 35 - 54 352, 55 + 208



AKADEMETRE
RESEARCH & STRATEGIC PLANNING

GlobalAcademy

TÜRKİYE ÇALIŞMALARI GRUBU

Türkiye'nin AB Üyeliğinin Engellenme Nedenleri

Türkiye'nin AB üyeliğini engellediğini düşündüğünüz asıl sebep nedir?

-Eğitim Seviyesine Göre-

Eğitim Seviyesi	Din ve kimlik farklılığı	Demokrasi, insan hakları ve hukukun üstünlüğü sorunları	Türkiye'nin ekonomik sorunları	Türkiye ile Avrupa ülkeleri arasındaki tarihe dayalı husumet	Demokrasi eksikliği	Kıbrıs sorunu	Baz
İlköğretim	33,3	16,4	12,6	9,7	9,2	8,7	207
Lise	22,2	13,5	22,2	11,1	12,7	8,7	126
Üniversite ve üstü	20,2	29,8	8,7	20,2	2,9	7,7	104

-Yaşa Göre-

Yaş	Din ve kimlik farklılığı	Demokrasi, insan hakları ve hukukun üstünlüğü sorunları	Türkiye'nin ekonomik sorunları	Türkiye ile Avrupa ülkeleri arasındaki tarihe dayalı husumet	Demokrasi eksikliği	Kıbrıs sorunu	Baz
18 – 34 yaş	24,1	20,9	15,5	11,8	8,0	10,2	187
35 – 54 yaş	28,8	15,0	15,0	13,1	10,5	5,9	153
55 yaş ve üzeri	29,9	20,6	11,3	13,4	7,2	9,3	97



AKADEMETRE
RESEARCH & STRATEGIC PLANNING

Global Academy

TÜRKİYE ÇALIŞMALARI GRUBU

AB Üyeliğinin Türkiye'ye Katkısı

Sizce AB üyeliği Türkiye'ye katkı sağlar mı?

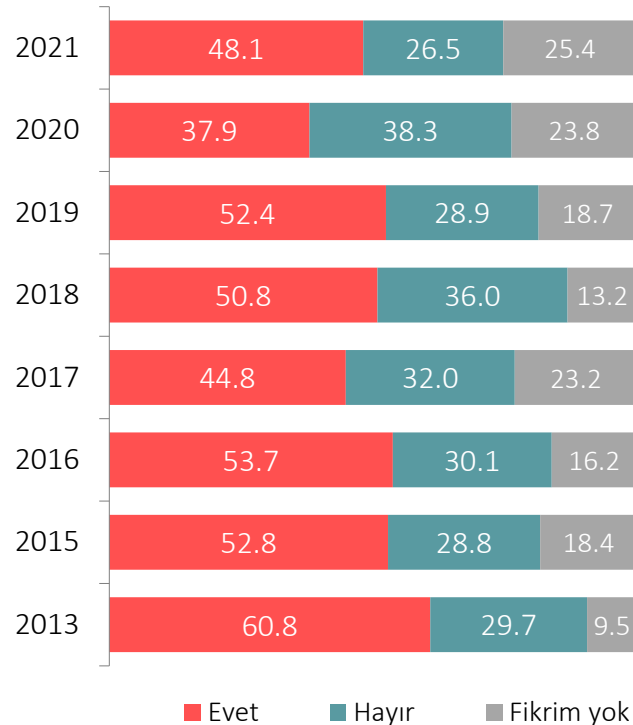

Baz: 1000 1000 1000 1000 1000 1000 1000 1000

AB Üyeliğinin Türkiye'ye Katkıları

Sizce AB üyeliği Türkiye'ye ne şekilde katkı sağlar?

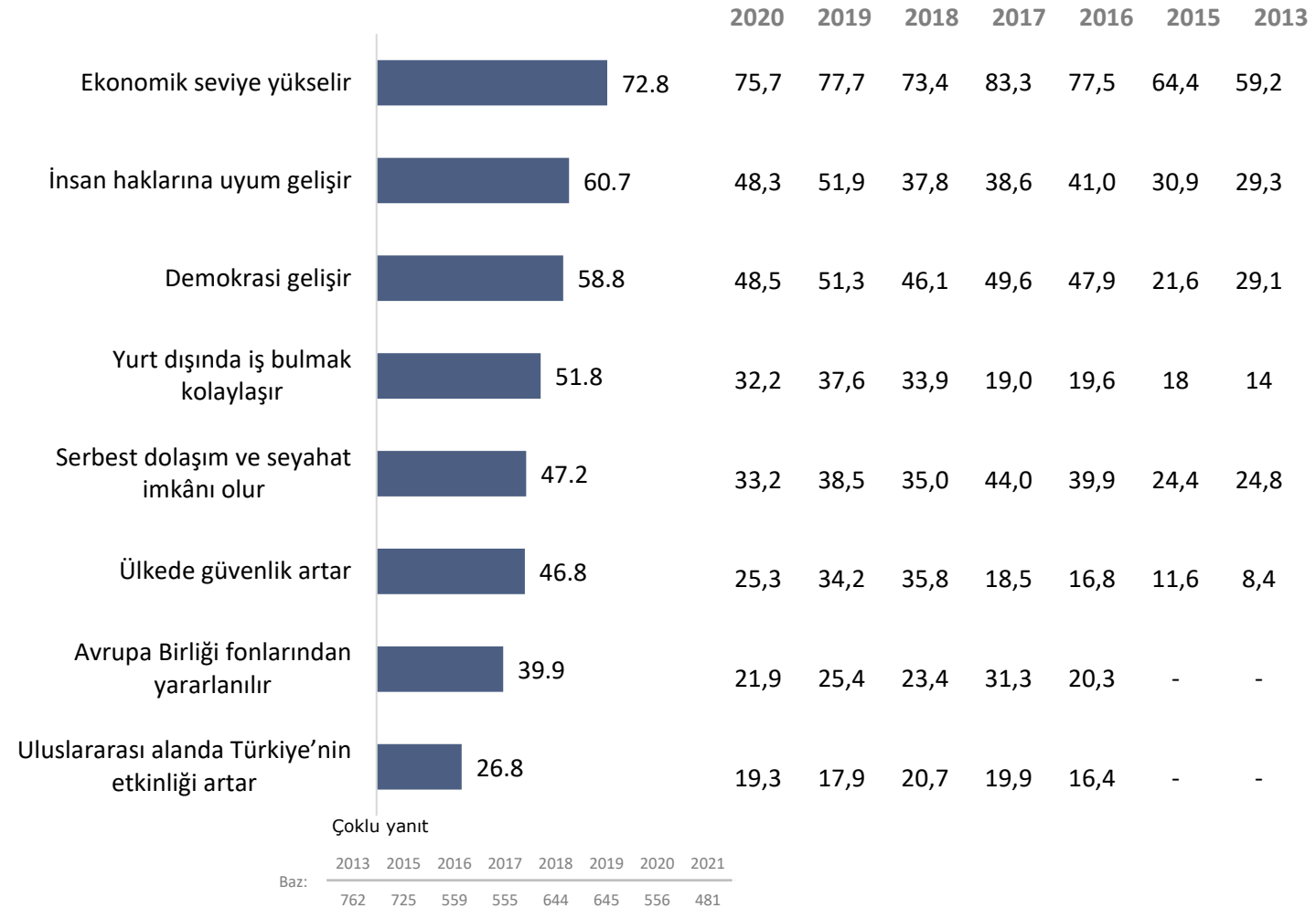

Baz: 762 725 559 555 644 645 556 481



AKADEMETRE
RESEARCH & STRATEGIC PLANNING

Global Academy

TÜRKİYE ÇALIŞMALARI GRUBU

AB Üyeliğinin Türkiye'ye Katkı Durumu

Sizce AB üyeliği Türkiye'ye katkı sağlar mı?

-Eğitim Seviyesine Göre-

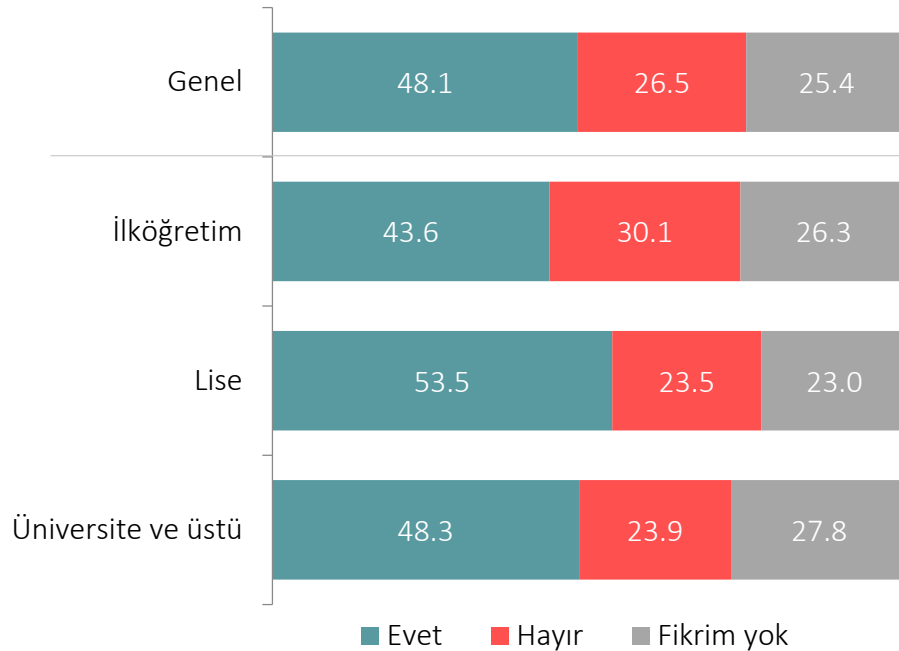

Baz: İlköğretim 438, Lise 357, Üniversite ve üstü 205

-Yaşa Göre-

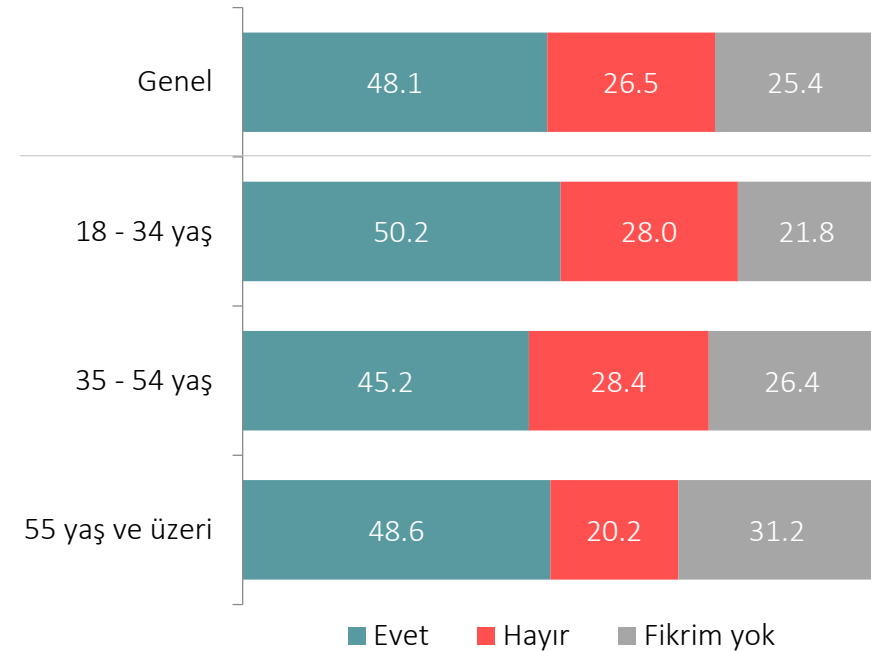

Baz: 18 - 34 440, 35 - 54 352, 55 + 208



AKADEMETRE
RESEARCH & STRATEGIC PLANNING

GlobalAcademy

TÜRKİYE ÇALIŞMALARI GRUBU

AB Üyeliğinin Türkiye'ye Sağlayacağı Katkılar

Sizce AB üyeliği Türkiye'ye ne şekilde katkı sağlar?

-Eğitim Seviyesine Göre-

Eğitim Seviyesi	Ekonomik seviye yükselir	İnsan hakları yaygınlaşır	Demokrasi gelişir	Yurt dışında iş bulmak kolaylaşır	Serbest dolaşım ve seyahat imkânı olur	Ülkede güvenlik artar	Baz
İlköğretim	72,3	55,0	51,3	44,0	46,1	39,8	191
Lise	72,8	65,4	64,4	58,6	50,3	56,0	191
Üniversite ve üstü	73,7	62,6	62,6	53,5	43,4	42,4	99

-Yaşa Göre-

Yaş	Ekonomik seviye yükselir	İnsan hakları yaygınlaşır	Demokrasi gelişir	Yurt dışında iş bulmak kolaylaşır	Serbest dolaşım ve seyahat imkânı olur	Ülkede güvenlik artar	Baz
18 – 34 yaş	74,7	65,6	64,7	63,8	53,8	53,4	221
35 – 54 yaş	71,1	53,5	53,5	45,3	46,5	42,1	159
55 yaş ve üzeri	71,3	61,4	54,5	35,6	33,7	39,6	101



AKADEMETRE
RESEARCH & STRATEGIC PLANNING

GlobalAcademy

Üyelik Halinde Türkiye'nin AB'ye Katkısı

Sizce Türkiye'nin üyeliği AB'ye katkı sağlar mı?

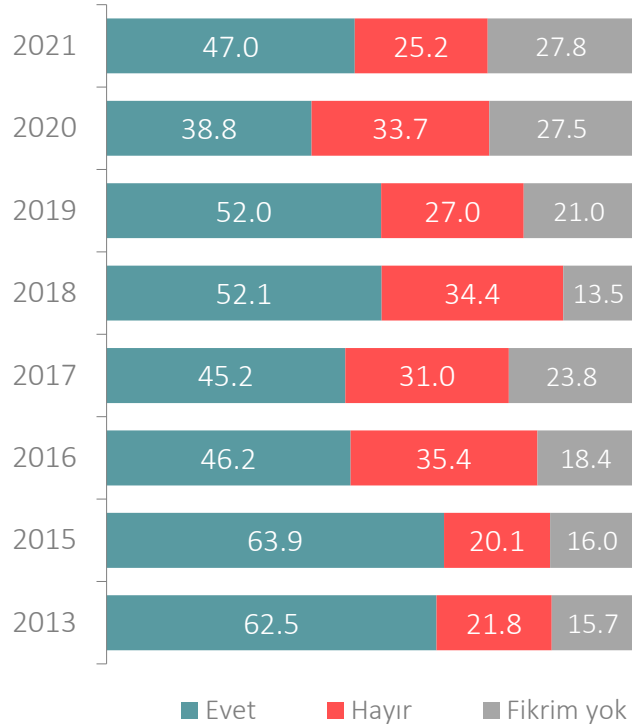

Baz: 2013 2015 2016 2017 2018 2019 2020 2021
1000 1000 1000 1000 1000 1000 1000 1000

TÜRKİYE ÇALIŞMALARI GRUBU

Üyelik Halinde Türkiye'nin AB'ye Olası Katkıları

Sizce Türkiye'nin üyeliği AB'ye ne şekilde katkı sağlar?

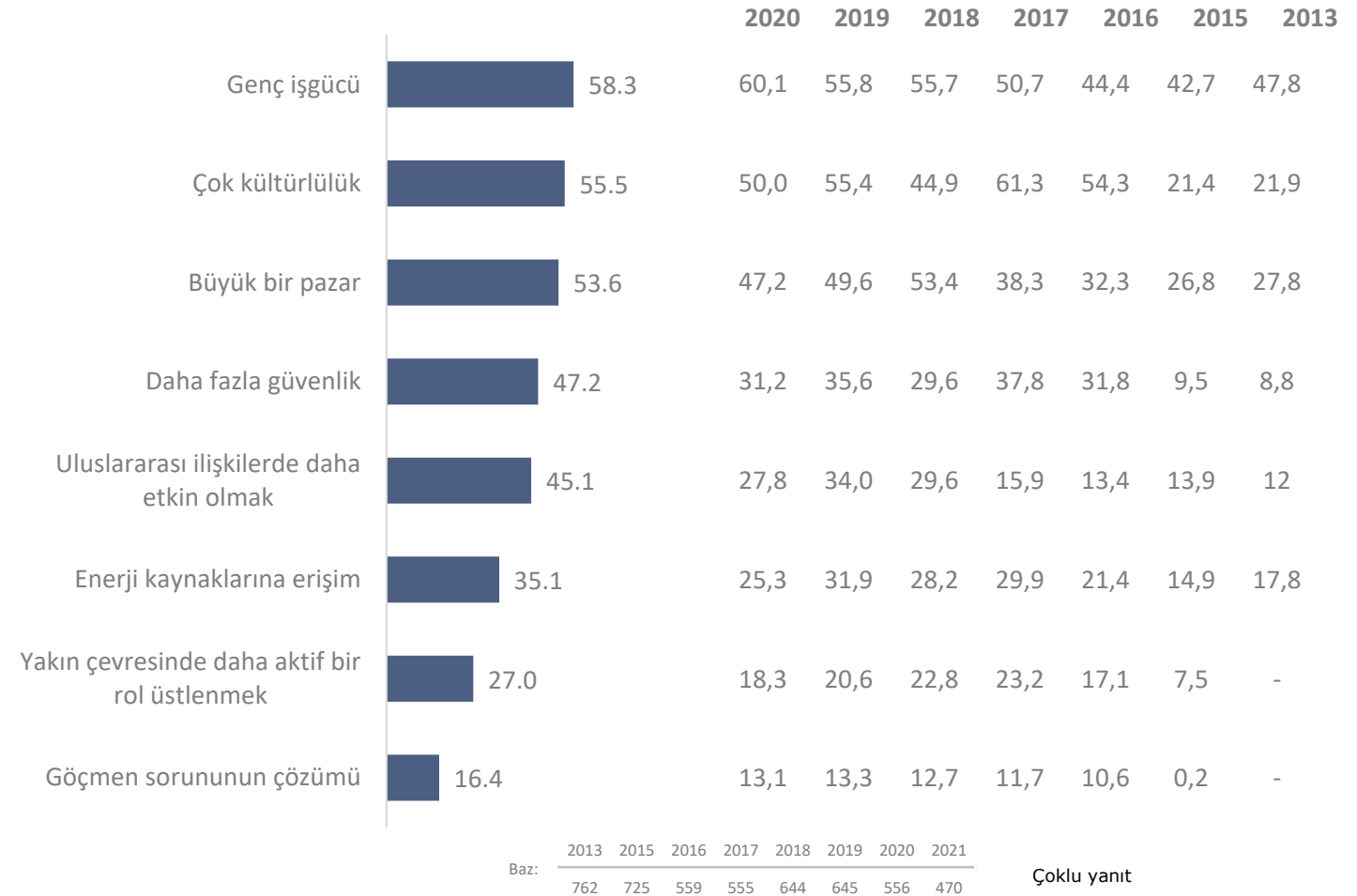

Baz: 2013 2015 2016 2017 2018 2019 2020 2021
762 725 559 555 644 645 556 470

Çoklu yanıt



AKADEMETRE
RESEARCH & STRATEGIC PLANNING

Global Academy

TÜRKİYE ÇALIŞMALARI GRUBU

Türkiye'nin AB Üyeliğinin AB'ye Katkı Durumu

Sizce Türkiye'nin üyeliği AB'ye katkı sağlar mı?

-Eğitim Seviyesine Göre-

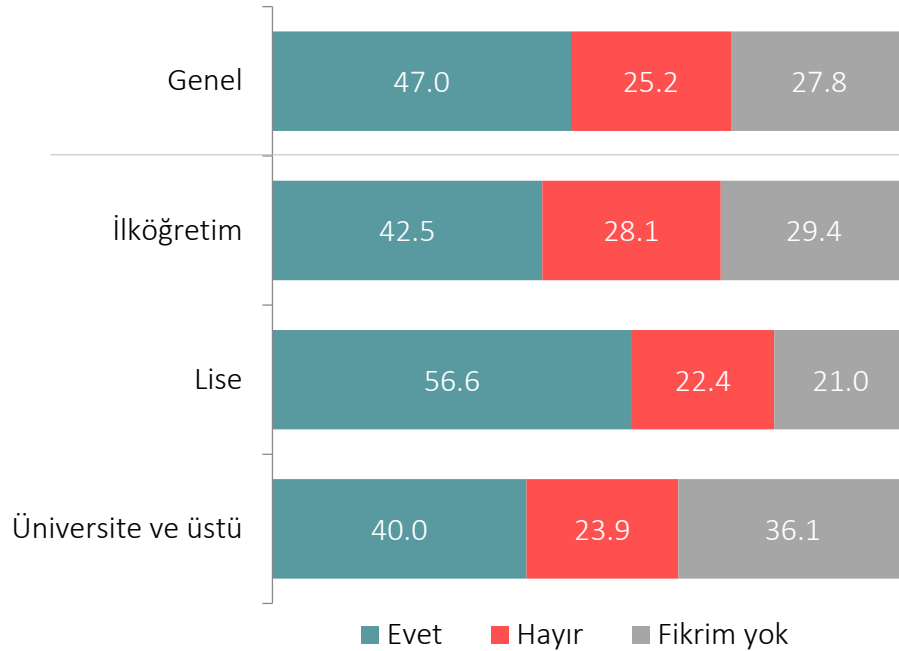

Baz:

Eğitim Seviyesi	İlköğretim	Lise	Üniversite ve üstü
Baz	438	357	205

-Yaşa Göre-

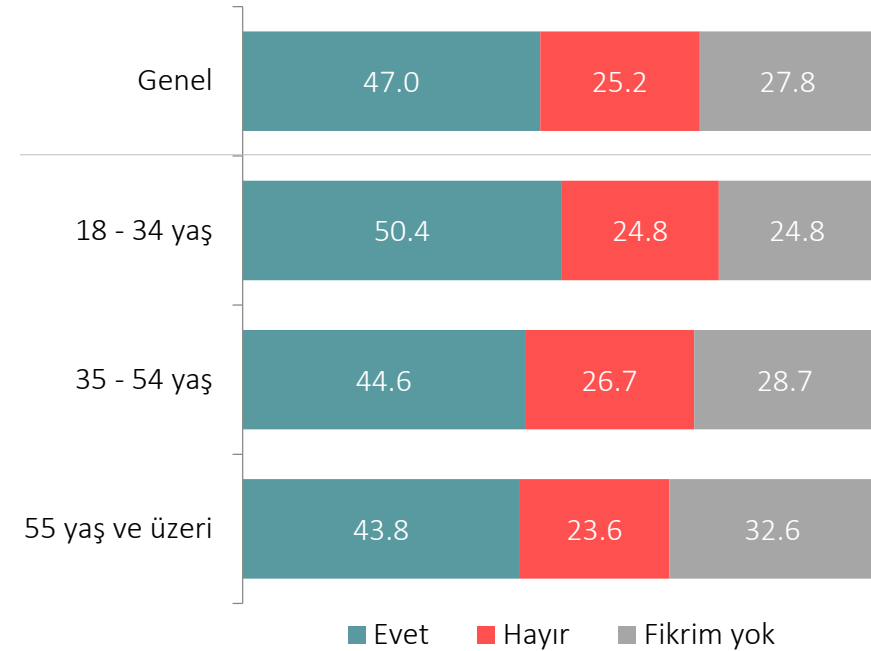

Baz:

Yaş Grubu	18 - 34	35 - 54	55 +
Baz	440	352	208



AKADEMETRE
RESEARCH & STRATEGIC PLANNING

GlobalAcademy

TÜRKİYE ÇALIŞMALARI GRUBU

Türkiye'nin AB Üyeliğinin AB'ye Sağlayacağı Katkılar

Sizce Türkiye'nin üyeliği AB'ye ne şekilde katkı sağlar?

-Eğitim Seviyesine Göre-

Eğitim Seviyesi	Genç işgücü	Çok kültürlülük	Büyük bir pazar	Daha fazla güvenlik	Uluslararası ilişkilerde daha etkin olmak	Enerji kaynaklarına erişim	Baz
İlköğretim	54,8	47,3	51,6	40,9	39,2	29,6	186
Lise	61,4	67,3	55,4	56,9	50,5	39,6	202
Üniversite ve üstü	58,5	45,1	53,7	37,8	45,1	36,6	82

-Yaşa Göre-

Yaş	Genç işgücü	Çok kültürlülük	Büyük bir pazar	Daha fazla güvenlik	Uluslararası ilişkilerde daha etkin olmak	Enerji kaynaklarına erişim	Baz
18 – 34 yaş	63,5	58,6	58,6	50,5	50,9	39,6	222
35 – 54 yaş	52,9	52,2	49,7	43,9	38,9	31,8	157
55 yaş ve üzeri	54,9	53,8	48,4	45,1	41,8	29,7	91



AKADEMETRE
RESEARCH & STRATEGIC PLANNING

GlobalAcademy

TÜRKİYE ÇALIŞMALARI GRUBU

AB'yi Samimi Bulma Durumu

Sizce Avrupa Birliği, Türkiye'ye karşı samimi davranıyor mu?

-Eğitim Seviyesine Göre-

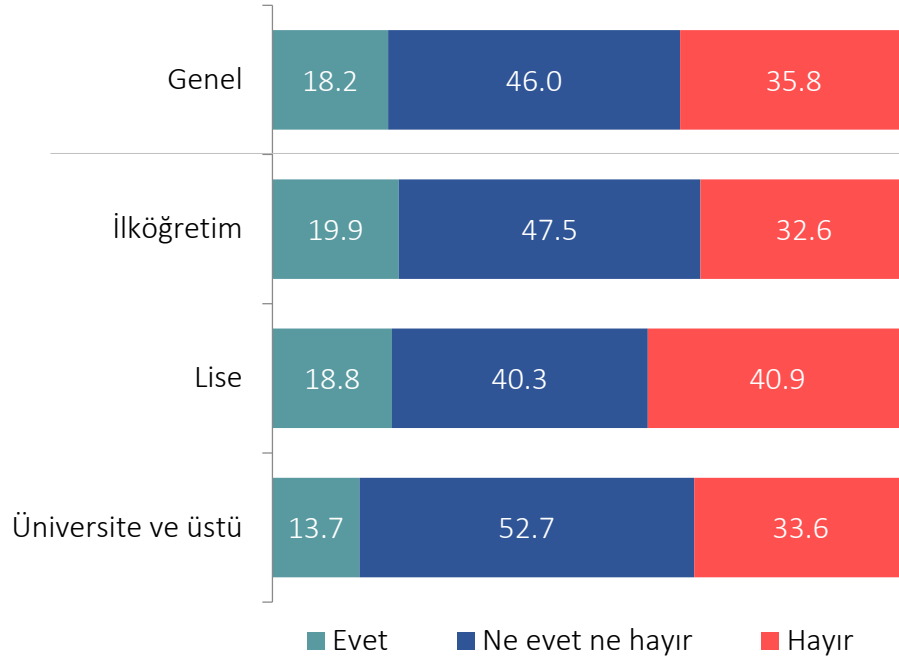

Baz: İlköğretim Lise Üniversite ve üstü
438 357 205

-Yaşa Göre-

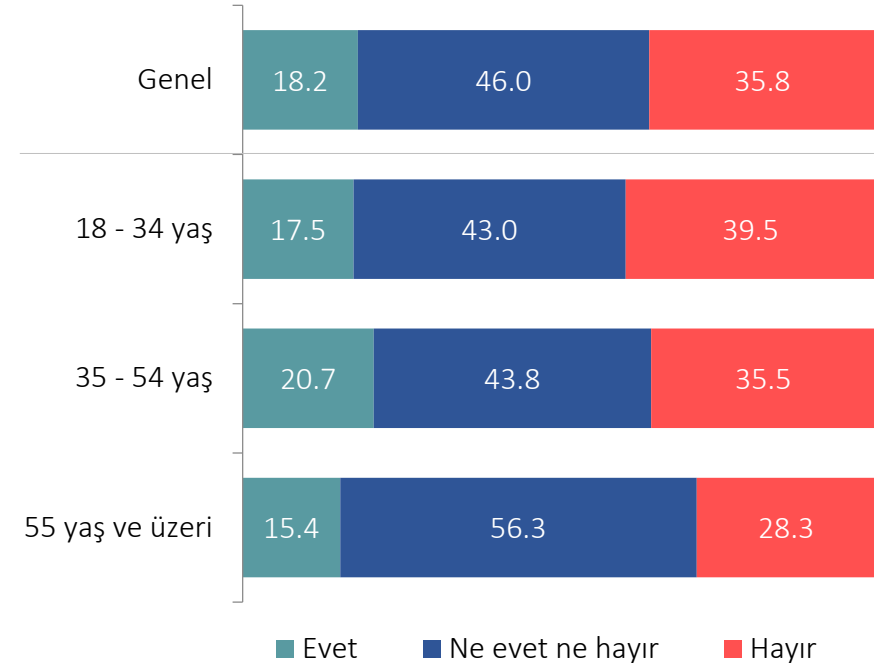

Baz: 18 - 34 35 - 54 55 +
440 352 208



AKADEMETRE
RESEARCH & STRATEGIC PLANNING

Global Academy

TÜRKİYE ÇALIŞMALARI GRUBU

AB ile Müzakere Sürecinin Devam Etmesini Destekleme

Güncel ulusal ve uluslararası koşullarda, Türkiye'nin AB üyeliği müzakere süreci hakkında lütfen karta bakarak hangi unsurları desteklediğinizi belirtir misiniz?

-Genel-



■ Müzakerelere devam edilmelidir ■ Müzakereler askıya alınmalıdır
■ Müzakereler sona erdirilmelidir

Baz: 2019 2020 2021
1000 1000 1000

-Partiye Göre-

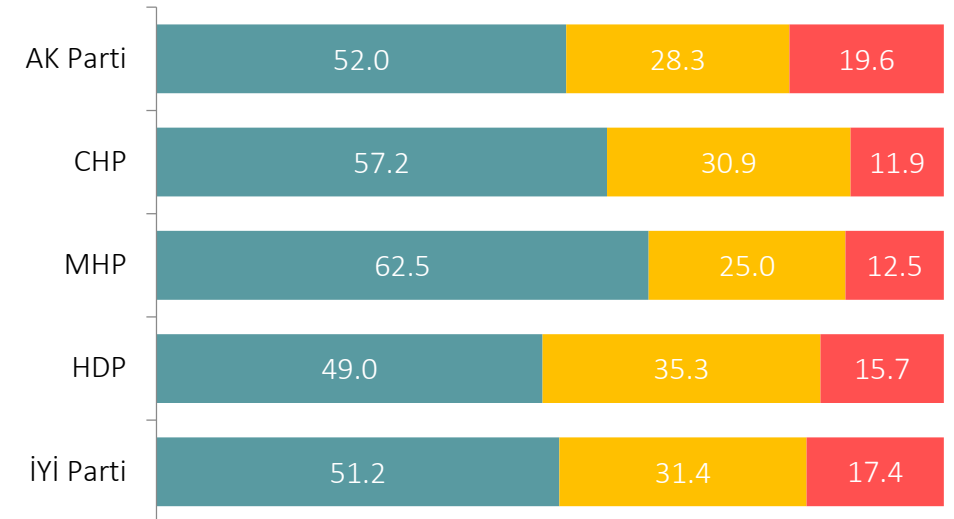

■ Müzakerelere devam edilmelidir ■ Müzakereler askıya alınmalıdır
■ Müzakereler sona erdirilmelidir

Baz: AK Parti CHP MHP HDP İYİ Parti
2021 367 194 96 102 86



AB Üyeliği Müzakere Sürecinin Devam Etmesini Destekleme Durumu -Yıl Bazında Partiyeye Göre-

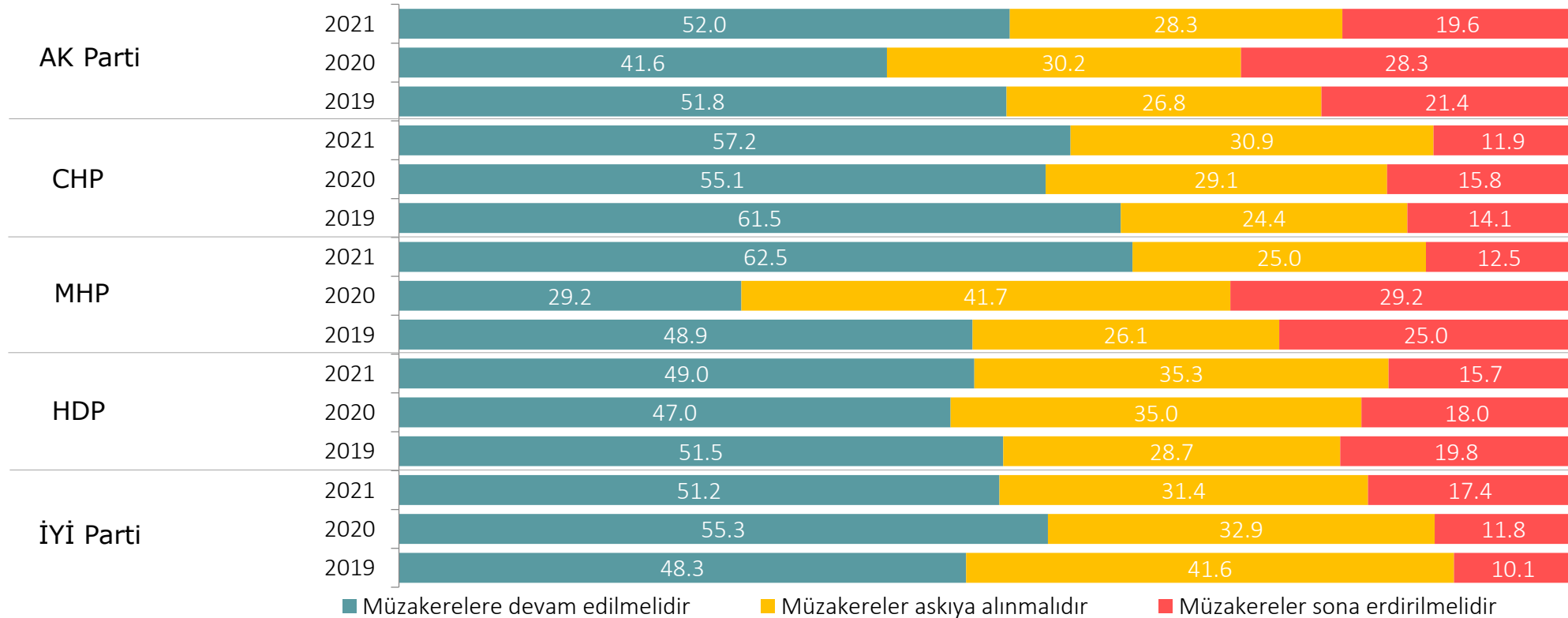

Baz:	AK Parti	CHP	MHP	HDP	İYİ Parti
2021	367	194	96	102	86
2020	368	196	96	100	85
2019	369	213	88	101	89



AKADEMETRE
RESEARCH & STRATEGIC PLANNING

GlobalAcademy

TÜRKİYE ÇALIŞMALARI GRUBU

AB Üyeliği Müzakere Sürecinin Devam Etmesini Destekleme Durumu

-Eğitim Seviyesine Göre-

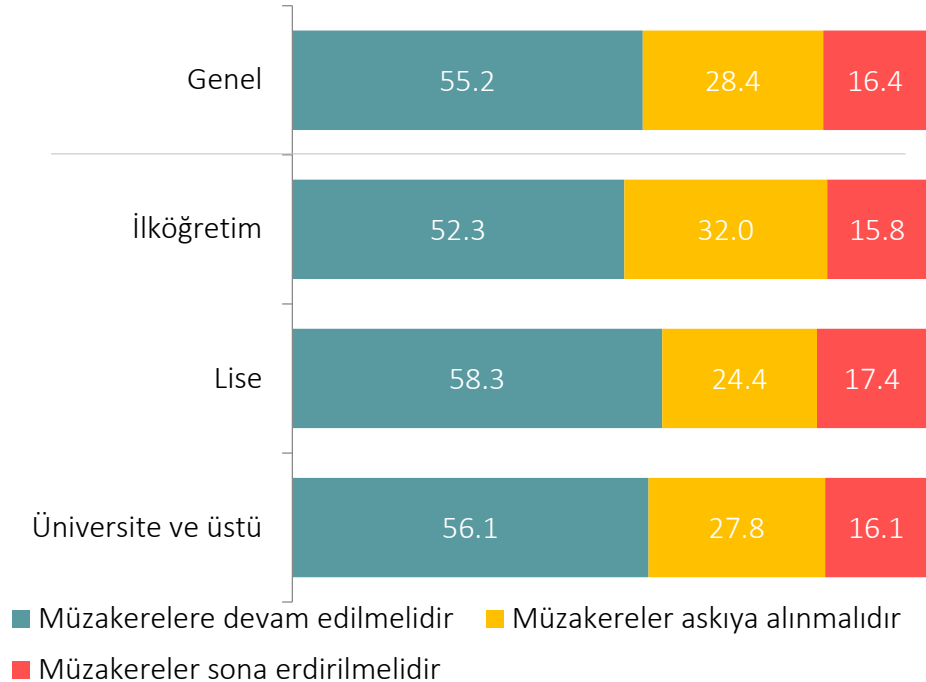

Baz: İlköğretim 438, Lise 357, Üniversite ve üstü 205

-Yaşa Göre-

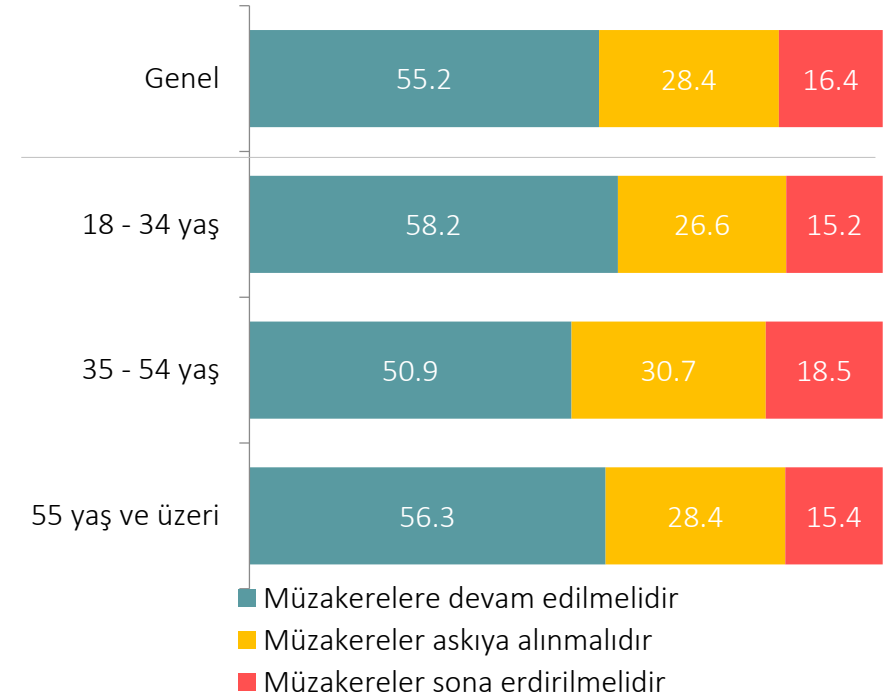

Baz: 18 - 34 440, 35 - 54 352, 55 + 208



AKADEMETRE
RESEARCH & STRATEGIC PLANNING

GlobalAcademy

TÜRKİYE ÇALIŞMALARI GRUBU

Avrupa Birliği Türkiye ile Üyelik Sürecini Durdurur mu?

Sizce Avrupa Birliği yakın zamanda Türkiye ile üyelik sürecini durdurur mu?

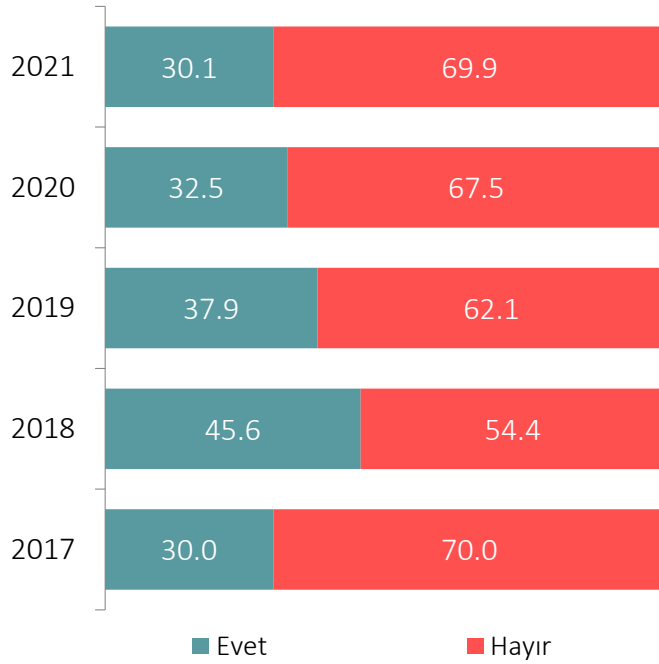

Baz:

2017	2018	2019	2020	2021
1000	1000	1000	1000	1000

Türkiye Avrupa Birliği ile Üyelik Sürecini Durdurur mu?

Sizce Türkiye yakın zamanda Avrupa Birliği ile üyelik sürecini durdurur mu?

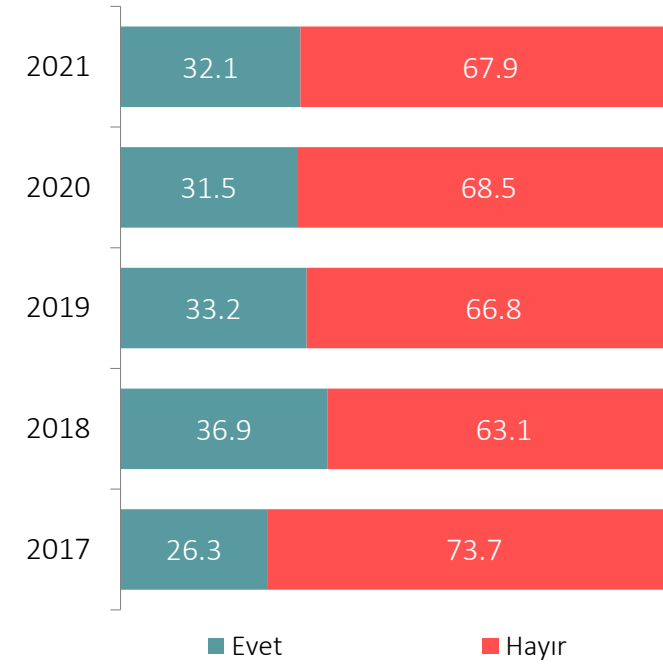

Baz:

2017	2018	2019	2020	2021
1000	1000	1000	1000	1000



AKADEMETRE
RESEARCH & STRATEGIC PLANNING

GlobalAcademy

TÜRKİYE ÇALIŞMALARI GRUBU

Avrupa Birliği Türkiye ile Üyelik Sürecini Durdurur mu?

Sizce Avrupa Birliği yakın zamanda Türkiye ile üyelik sürecini durdurur mu?

-Eğitim Seviyesine Göre-

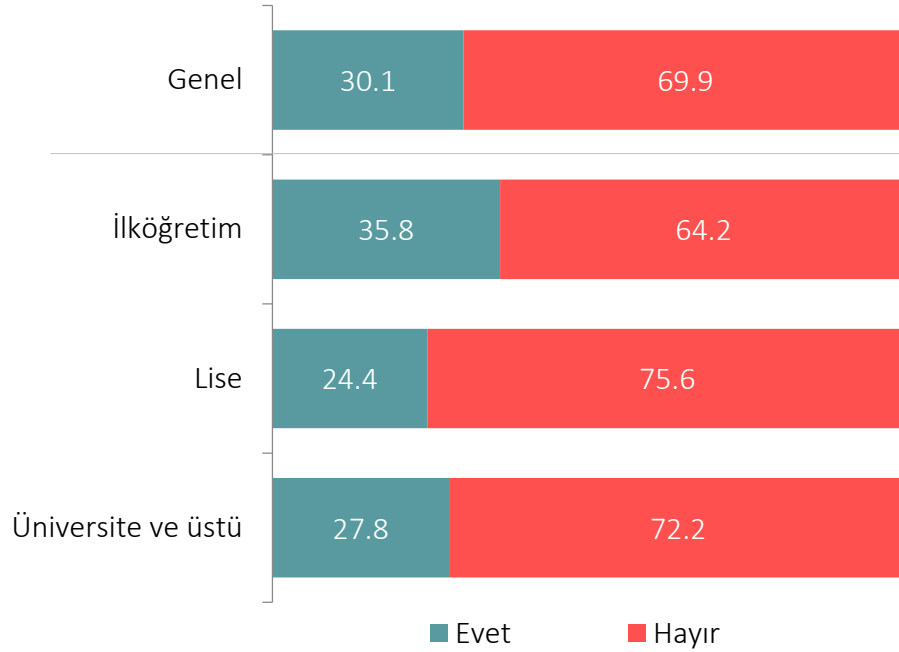

Baz: İlköğretim 438, Lise 357, Üniversite ve üstü 205

-Yaşa Göre-

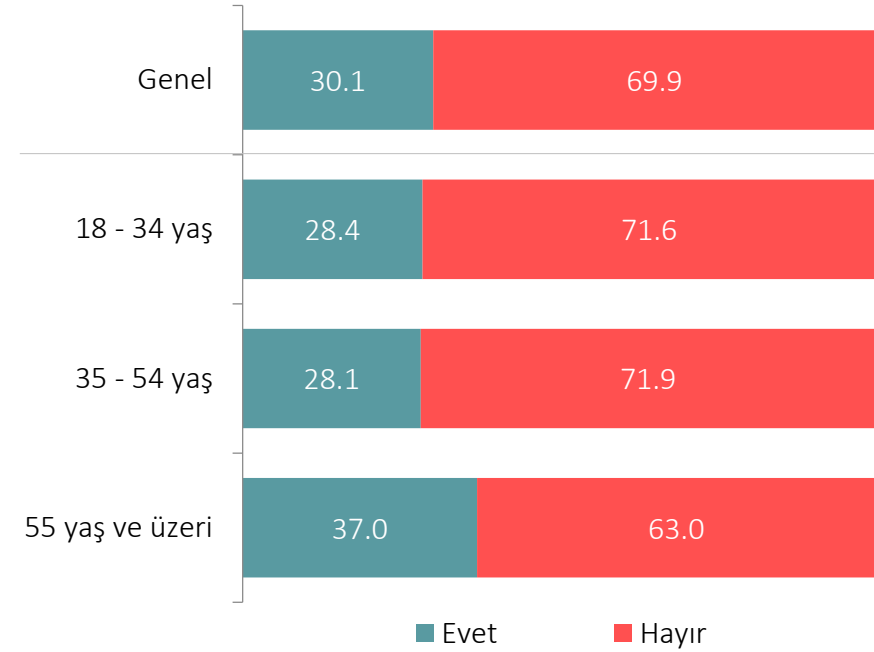

Baz: 18 - 34 440, 35 - 54 352, 55 + 208



AKADEMETRE
RESEARCH & STRATEGIC PLANNING

Global Academy

TÜRKİYE ÇALIŞMALARI GRUBU

Türkiye Avrupa Birliği ile Üyelik Sürecini Durdurur mu?

Sizce Türkiye yakın zamanda Avrupa Birliği ile üyelik sürecini durdurur mu?

-Eğitim Seviyesine Göre-

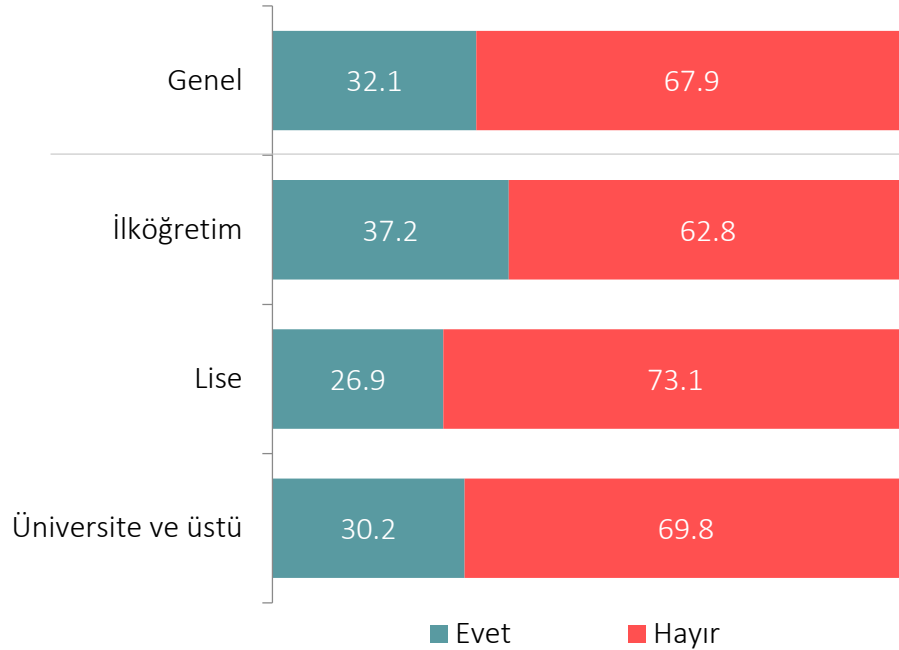

Baz: İlköğretim 438, Lise 357, Üniversite ve üstü 205

-Yaşa Göre-

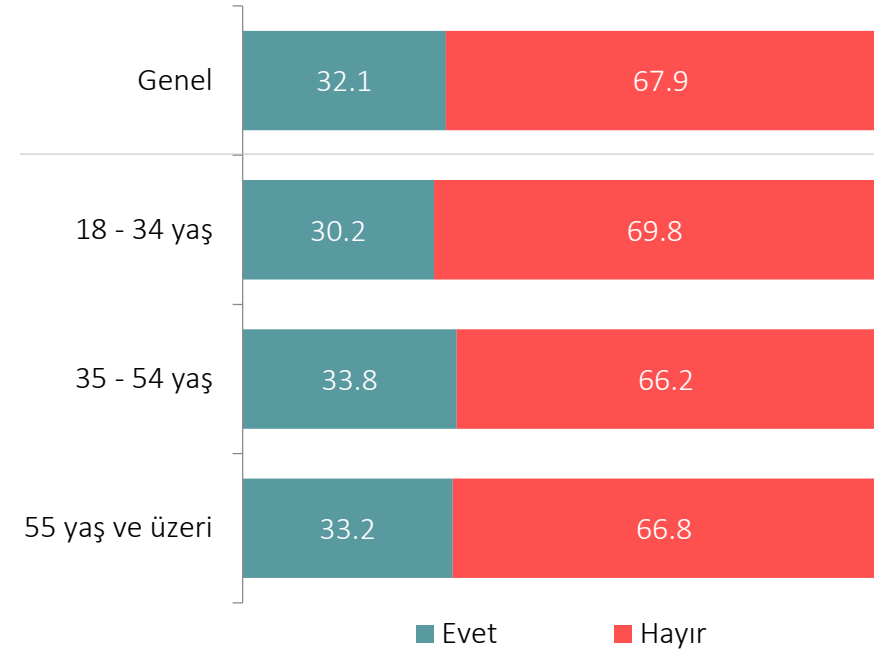

Baz: 18 - 34 440, 35 - 54 352, 55 + 208



AKADEMETRE
RESEARCH & STRATEGIC PLANNING

Global Academy

TÜRKİYE ÇALIŞMALARI GRUBU

Tam Üyelik Yerine Farklı Bir İlişki Modeline Destek

Sizce Türkiye ve AB arasında üyelik yerine farklı bir modelde ilişki kurulmalı mıdır?

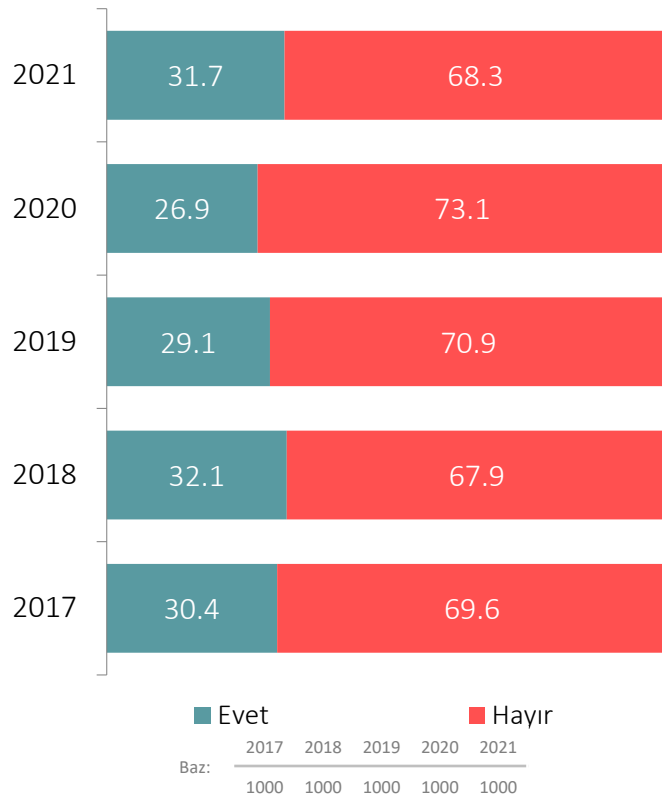

Kurulacak Modelde Önem Verilmesi Gerekenler

Sizce AB ile Türkiye arasında kurulacak yeni ilişki modelinde aşağıdakilerden hangilerine önem verilmelidir?

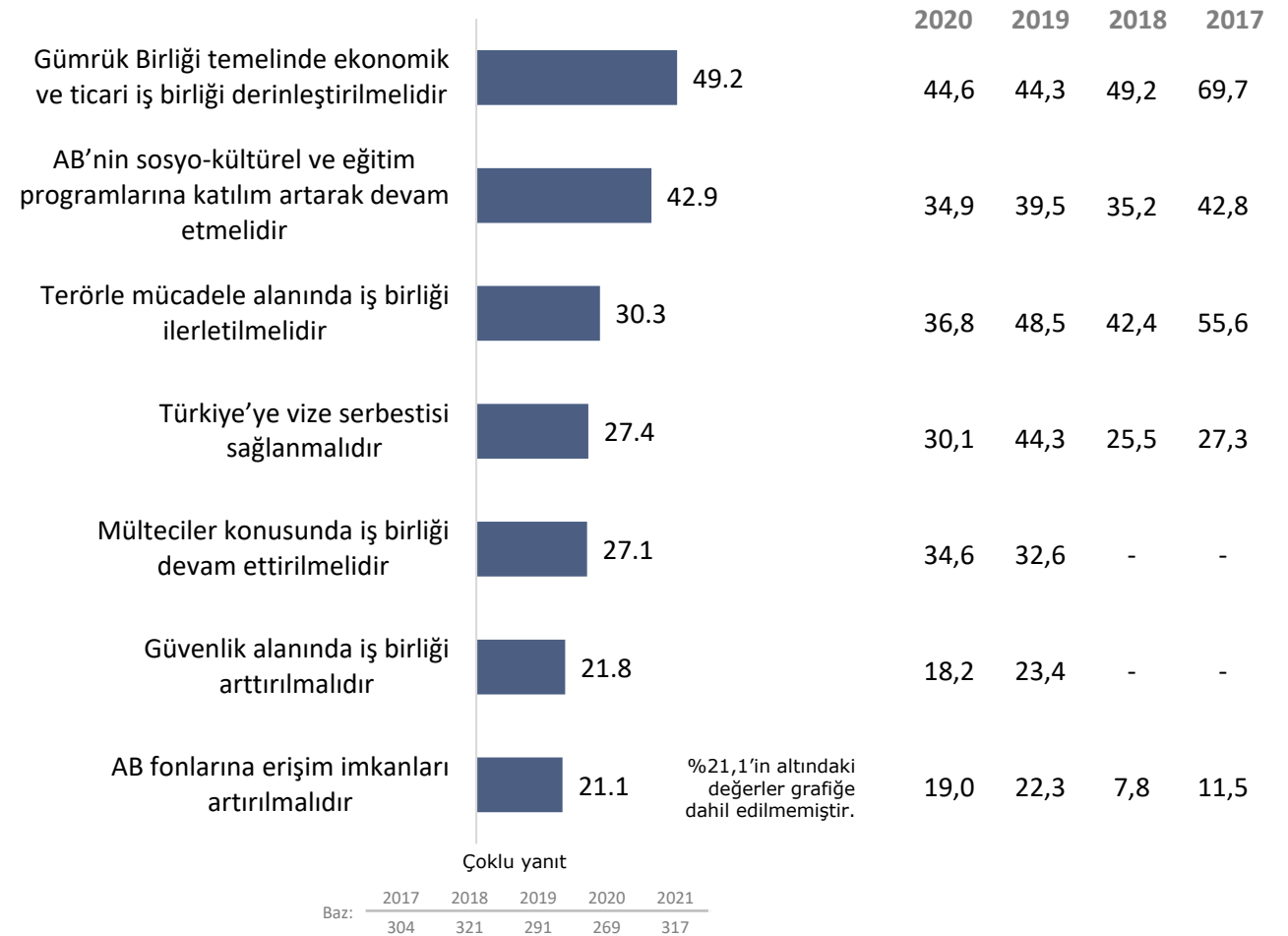



AKADEMETRE
RESEARCH & STRATEGIC PLANNING

GlobalAcademy

TÜRKİYE ÇALIŞMALARI GRUBU

Türkiye ile AB Arasında Tam Üyelik Yerine Farklı Bir İlişki Modeli Kurulmasına Destek

Sizce Türkiye ve AB arasında üyelik yerine farklı bir modelde ilişki kurulmalı mıdır?

-Eğitim Seviyesine Göre-

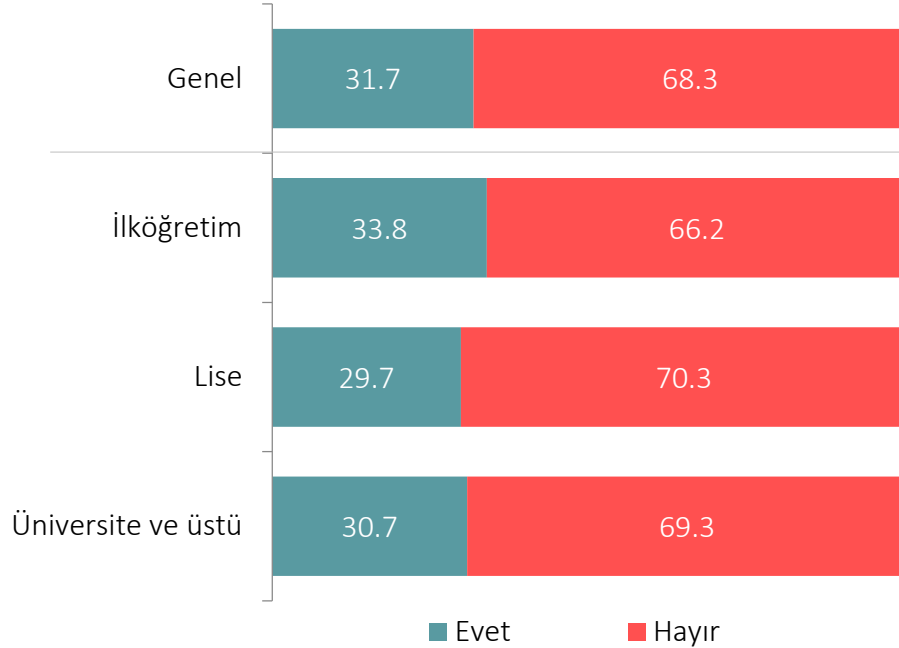

Baz: İlköğretim 438, Lise 357, Üniversite ve üstü 205

-Yaşa Göre-

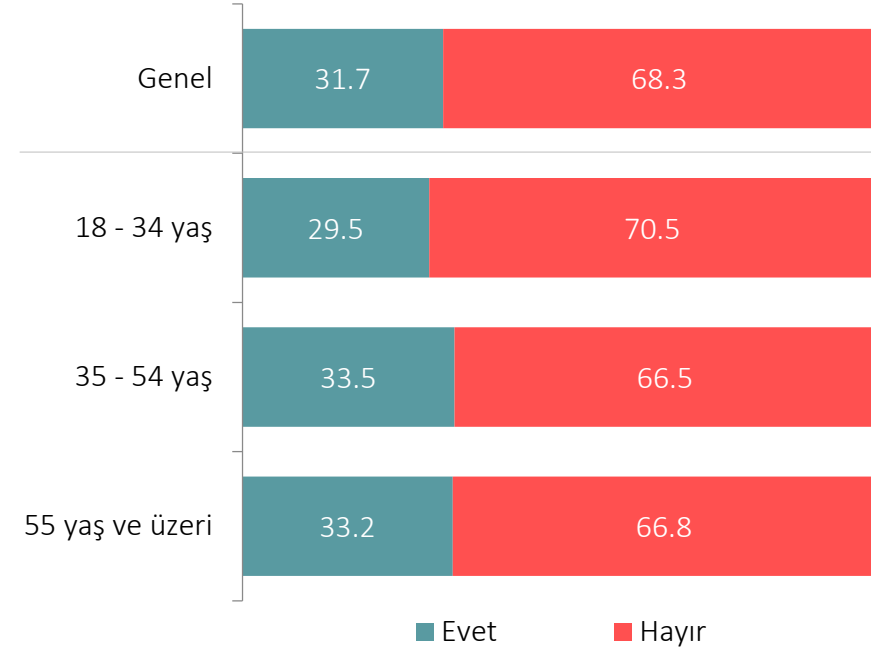

Baz: 18 - 34 440, 35 - 54 352, 55 + 208



AKADEMETRE
RESEARCH & STRATEGIC PLANNING

GlobalAcademy

TÜRKİYE ÇALIŞMALARI GRUBU

Türkiye ile AB Arasında Kurulacak İşbirliği Modelinde Önem Verilmesi Gerekenler

Sizce Avrupa Birliği ile Türkiye arasında kurulacak yeni modelde aşağıdakilerden hangisine önem verilmelidir?

-Eğitim Seviyesine Göre-

Eğitim Seviyesi	Gümrük Birliği temelinde ekonomik ve ticari işbirliği derinleştirilmelidir	AB'nin sosyo-kültürel ve eğitim programlarına katılım artmalıdır	Terörle mücadele alanında işbirliği ilerletilmelidir	Türkiye'ye vize serbestisi sağlanmalıdır	Mülteciler konusunda iş birliği devam ettirilmelidir	Baz
İlköğretim	45,3	37,2	24,3	29,1	26,4	148
Lise	55,7	48,1	39,6	25,5	29,2	106
Üniversite ve üstü	47,6	47,6	28,6	27,0	25,4	63

-Yaşa Göre-

Yaş	Gümrük Birliği temelinde ekonomik ve ticari işbirliği derinleştirilmelidir	AB'nin sosyo-kültürel ve eğitim programlarına katılım artmalıdır	Terörle mücadele alanında işbirliği ilerletilmelidir	Türkiye'ye vize serbestisi sağlanmalıdır	Mülteciler konusunda iş birliği devam ettirilmelidir	Baz
18 – 34 yaş	47,7	44,6	32,3	30,0	29,2	130
35 – 54 yaş	50,8	37,3	30,5	29,7	25,4	118
55 yaş ve üzeri	49,3	49,3	26,1	18,8	26,1	69



AKADEMETRE
RESEARCH & STRATEGIC PLANNING

GlobalAcademy

TÜRKİYE ÇALIŞMALARI GRUBU

Türkiye İçin AB Üyeliğinin Alternatifi

Sizce Türkiye için AB üyeliğinin alternatifi sayacaklarımdan hangisi olabilir?

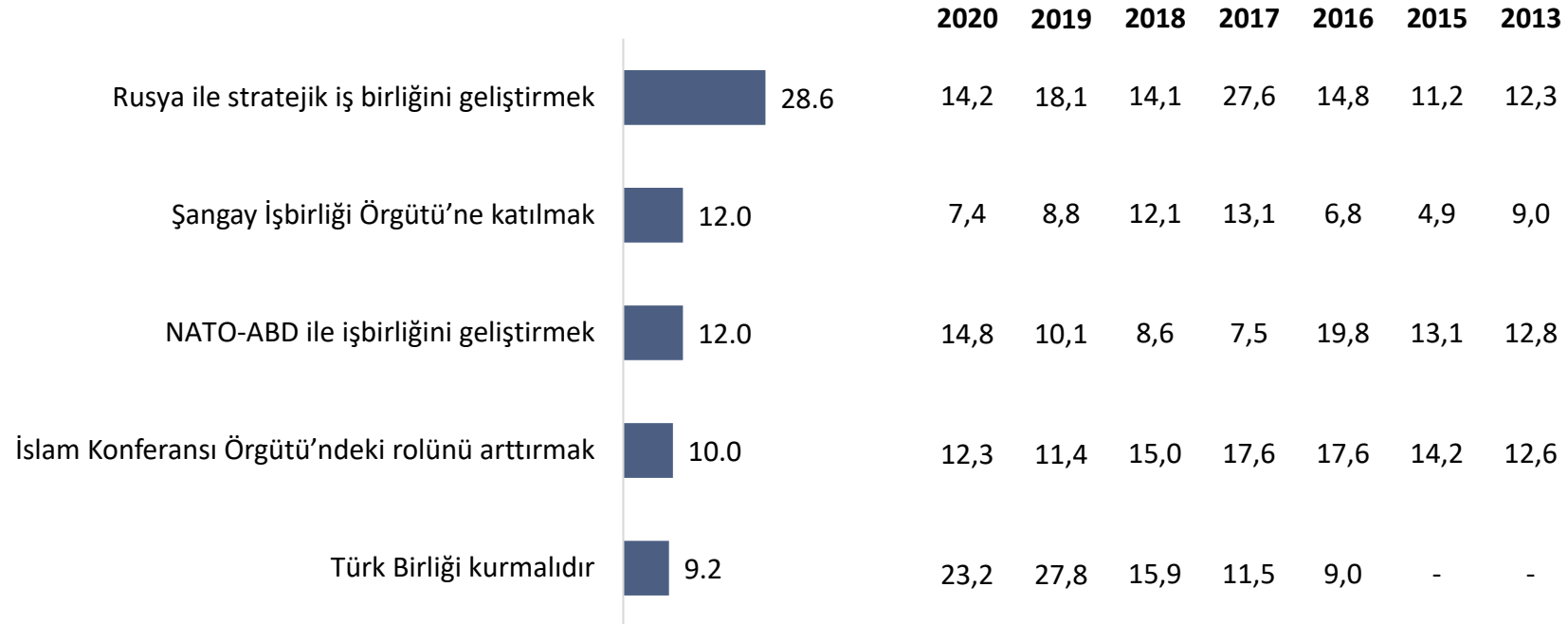

2020'de %12,4; 2021'de %20,0 AB üyeliğinin alternatifi olmadığını düşünmektedir.

2020'de %15,7; 2021'de %8,0 Türkiye'nin hiçbir birliğe üye olmaması gerektiğini belirtmektedir.



AKADEMETRE
RESEARCH & STRATEGIC PLANNING

GlobalAcademy

TÜRKİYE ÇALIŞMALARI GRUBU

Türkiye İçin AB Üyeliğinin Alternatifleri

Sizce Türkiye için AB üyeliğinin alternatifi sayacaklarımdan hangisi olabilir?

-Partiye Göre-

Parti	Rusya ile stratejik iş birliğini geliştirmek	Şangay İşbirliği Örgütü'ne katılmak	NATO-ABD ile işbirliğini geliştirmek	İslam Konferansı Örgütü'ndeki rolünü arttırmak	Türk Birliği kuralıdır	AB üyeliğinin alternatifinin olduğunu düşünmüyorum, süreç devam etmelidir	Türkiye hiçbir birliğe üye olmamalıdır	Baz
AK Parti	32,7	12,0	11,2	10,1	9,0	16,1	8,7	367
CHP	22,2	8,2	11,3	10,8	11,9	23,2	12,4	194
MHP	20,8	9,4	14,6	17,7	13,5	17,7	5,2	96
HDP	24,5	9,8	17,6	8,8	5,9	22,5	10,8	102
İYİ Parti	32,6	14,0	12,8	8,1	5,8	24,4	2,3	86



AKADEMETRE
RESEARCH & STRATEGIC PLANNING

Global Academy

TÜRKİYE ÇALIŞMALARI GRUBU

Türkiye İçin AB Üyeliğinin Alternatifleri

Sizce Türkiye için AB üyeliğinin alternatifi sayacaklarımdan hangisi olabilir?

-Eğitim Seviyesine Göre-

Eğitim Seviyesi	Rusya ile stratejik iş birliğini geliştirmek	Şangay İşbirliği Örgütü'ne katılmak	NATO-ABD ile işbirliğini geliştirmek	İslam Konferansı Örgütü'ndeki rolünü arttırmak	Türk Birliği kuralıdır	AB üyeliğinin alternatifinin olduğunu düşünmüyorum, süreç devam etmelidir	Türkiye hiçbir birliğe üye olmamalıdır	Baz
İlköğretim	26,3	10,7	11,9	11,0	8,7	20,5	11,0	148
Lise	34,2	15,1	12,0	8,4	10,6	14,0	5,3	106
Üniversite ve üstü	23,9	9,3	12,2	10,7	7,8	29,3	6,3	63

-Yaşa Göre-

Yaş	Rusya ile stratejik iş birliğini geliştirmek	Şangay İşbirliği Örgütü'ne katılmak	NATO-ABD ile işbirliğini geliştirmek	İslam Konferansı Örgütü'ndeki rolünü arttırmak	Türk Birliği kuralıdır	AB üyeliğinin alternatifinin olduğunu düşünmüyorum, süreç devam etmelidir	Türkiye hiçbir birliğe üye olmamalıdır	Baz
18 – 34 yaş	29,8	13,2	11,6	10,2	9,1	18,9	7,0	130
35 – 54 yaş	25,9	10,8	11,1	10,2	11,4	20,5	9,9	118
55 yaş ve üzeri	30,8	11,5	14,4	9,1	5,8	21,6	6,7	69



AKADEMETRE
RESEARCH & STRATEGIC PLANNING

Global Academy

TÜRKİYE ÇALIŞMALARI GRUBU

Türkiye'nin Avrupa Değerlerinden Uzaklaşması

Türkiye'nin son yıllarda Avrupa değerlerinden uzaklaştığını düşünüyor musunuz?

-Genel-



■ Evet ■ Ne yakınlaşmakta, ne uzaklaşmaktadır ■ Hayır ■ Fikrim yok

Baz: 2018 2019 2020 2021
1000 1000 1000 1000

-Partiye Göre-

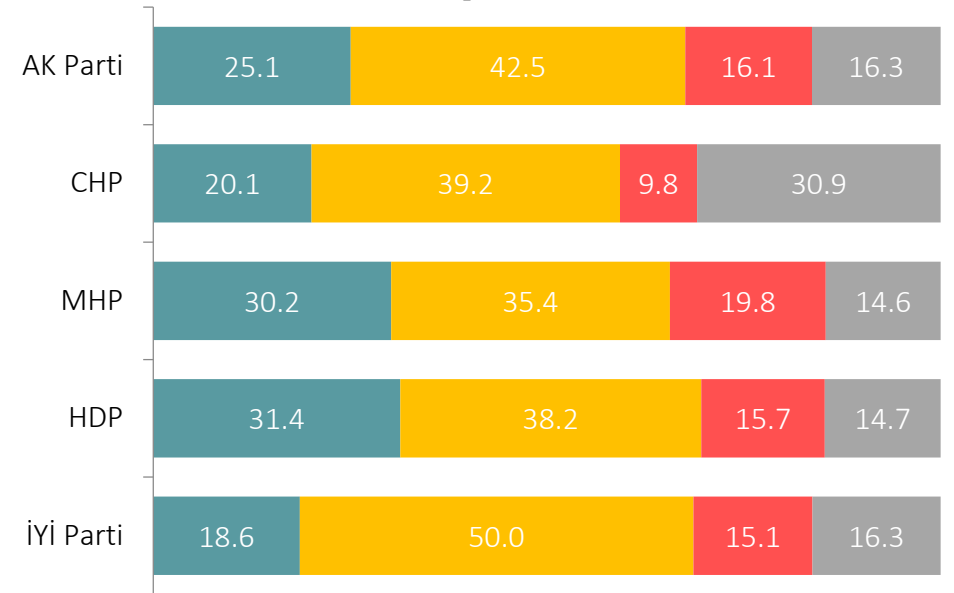

■ Evet ■ Ne yakınlaşmakta, ne uzaklaşmaktadır ■ Hayır ■ Fikrim yok

Baz: AK Parti CHP MHP HDP İYİ Parti
2021 367 194 96 102 86



Türkiye'nin Avrupa Değerlerinden Uzaklaşma Durumu -Yıl Bazında Partie Göre-

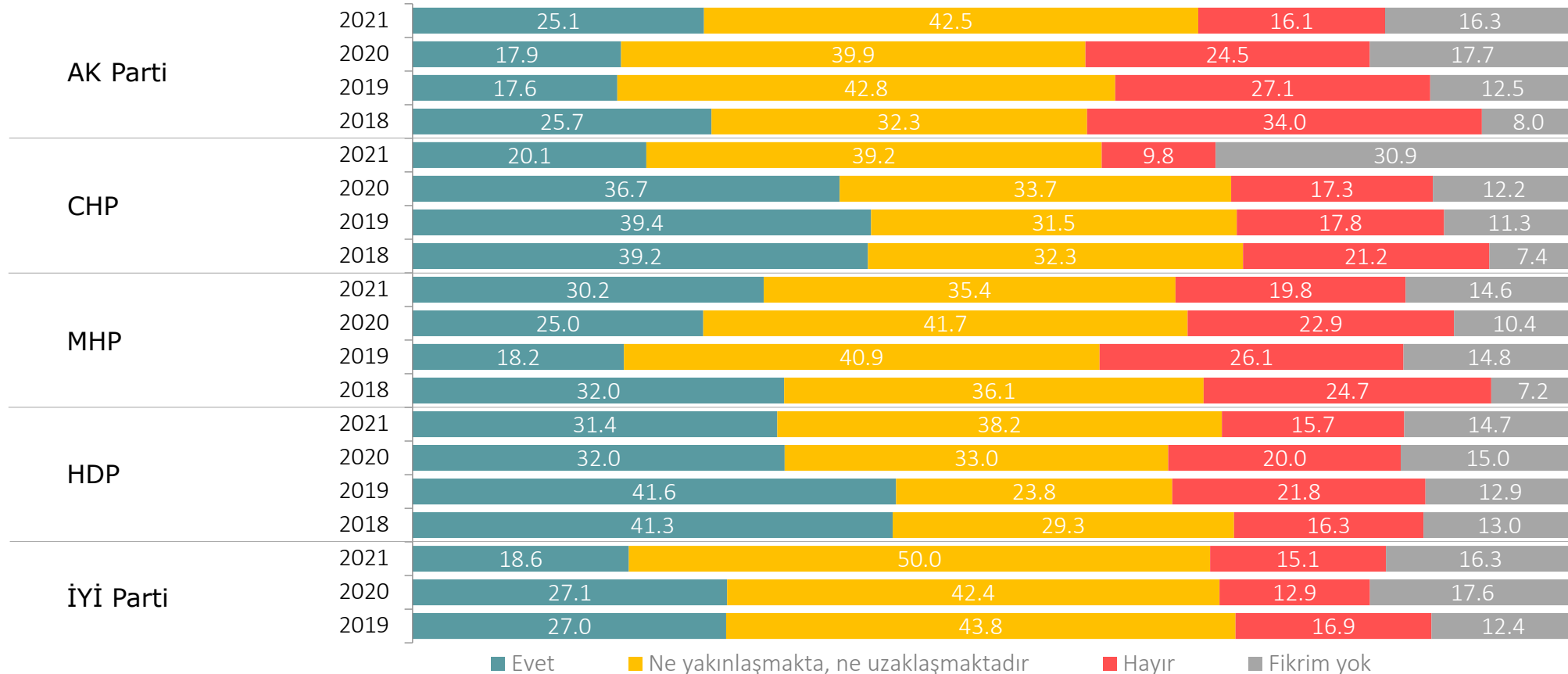

	AK Parti	CHP	MHP	HDP	İYİ Parti
Baz:	2021 367	194	96	102	86
	2020 368	196	96	100	85
	2019 369	213	88	101	89
	2018 424	217	97	92	-



AKADEMETRE
RESEARCH & STRATEGIC PLANNING

GlobalAcademy

TÜRKİYE ÇALIŞMALARI GRUBU

Türkiye'nin Avrupa Değerlerinden Uzaklaşma Durumu

-Eğitim Seviyesine Göre-

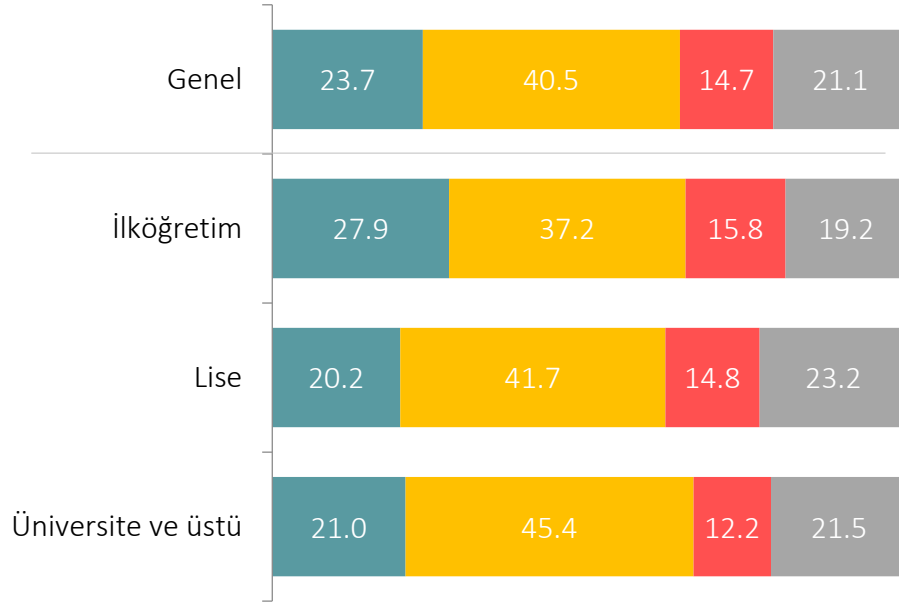

■ Evet
■ Ne yakınlaşmakta, ne uzaklaşmaktadır
■ Hayır
■ Fikrim Yok

Baz: İlköğretim Lise Üniversite ve üstü
438 357 205

-Yaşa Göre-

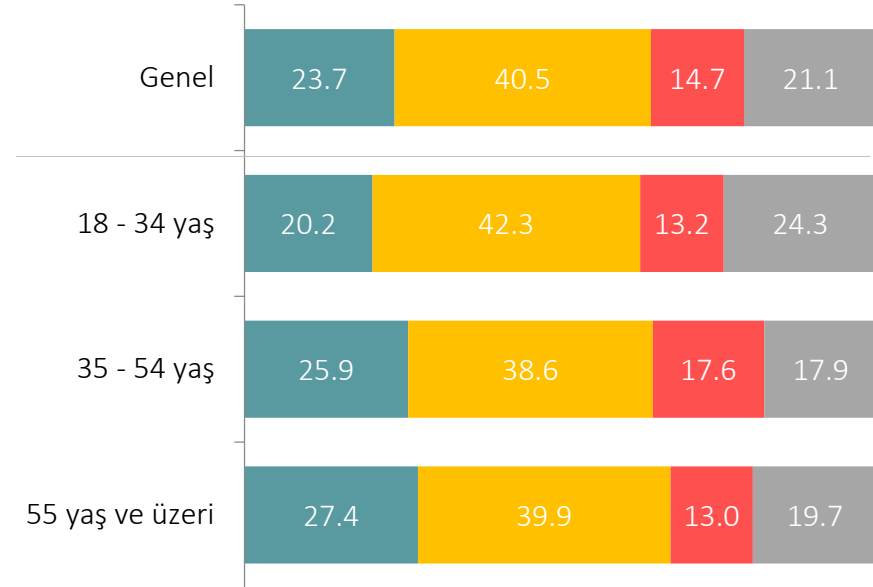

■ Evet
■ Ne yakınlaşmakta, ne uzaklaşmaktadır
■ Hayır
■ Fikrim Yok

Baz: 18 - 34 35 - 54 55 +
440 352 208



AKADEMETRE
RESEARCH & STRATEGIC PLANNING

Global Academy

TÜRKİYE ÇALIŞMALARI GRUBU

Türkiye-AB Arasındaki Mültecilere Yönelik Anlaşmanın Yenilenmesini Destekleme

Türkiye ile Avrupa Birliği arasında mültecilere yönelik olarak yapılan anlaşmanın yenilenmesini destekliyor musunuz?

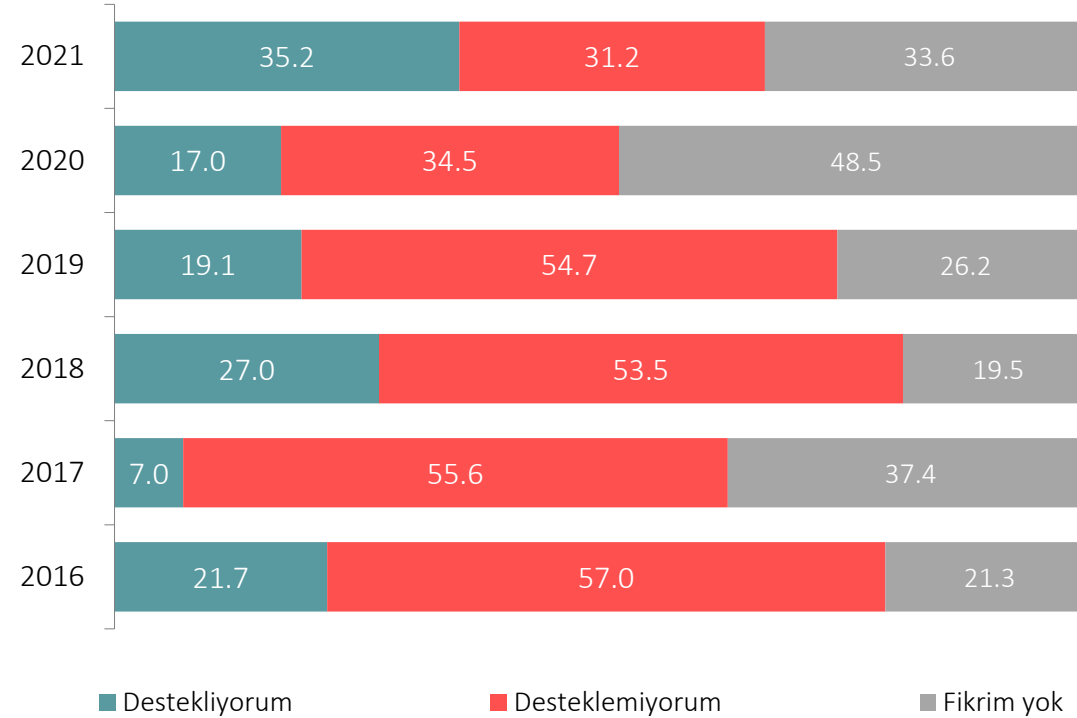

Baz: 2013 2015 2016 2017 2018 2019 2020 2021
1000 1000 1000 1000 1000 1000 1000 1000

*Soru geçtiğimiz yıllarda «Türkiye-Avrupa Birliği arasında mültecilere yönelik olarak yapılan anlaşmayı nasıl buluyorsunuz? (Olumlu, Fikrim yok, Olumsuz)» şeklinde sorulmuştur.



AKADEMETRE
RESEARCH & STRATEGIC PLANNING

GlobalAcademy

TÜRKİYE ÇALIŞMALARI GRUBU

Türkiye-AB Arasındaki Mültecilere Yönelik Anlaşmanın Yenilenmesini Destekleme Durumu

Türkiye ile Avrupa Birliği arasında mültecilere yönelik olarak yapılan anlaşmanın yenilenmesini destekliyor musunuz?

-Eğitim Seviyesine Göre-

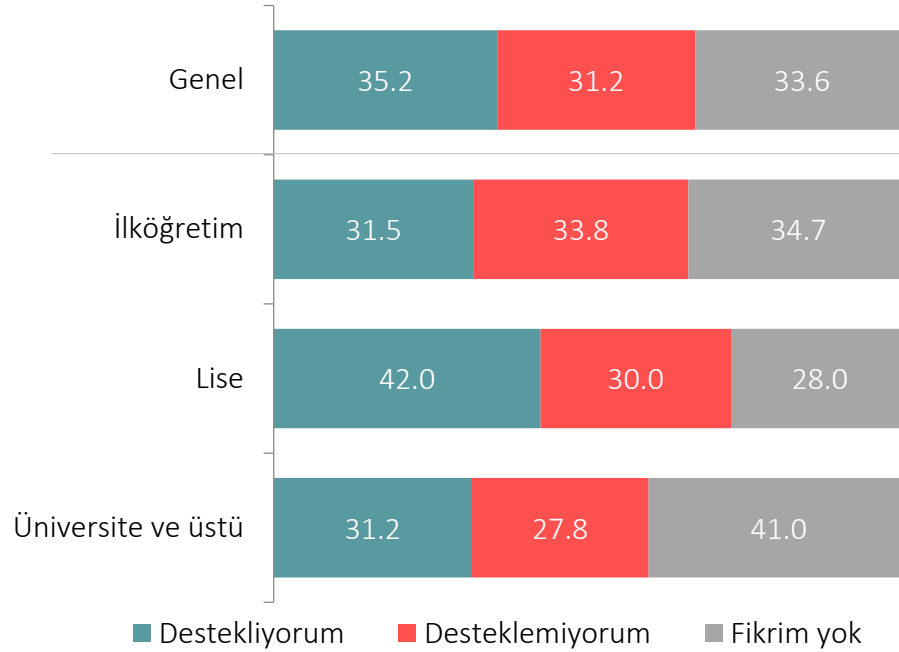

Baz: İlköğretim 438, Lise 357, Üniversite ve üstü 205

-Yaşa Göre-

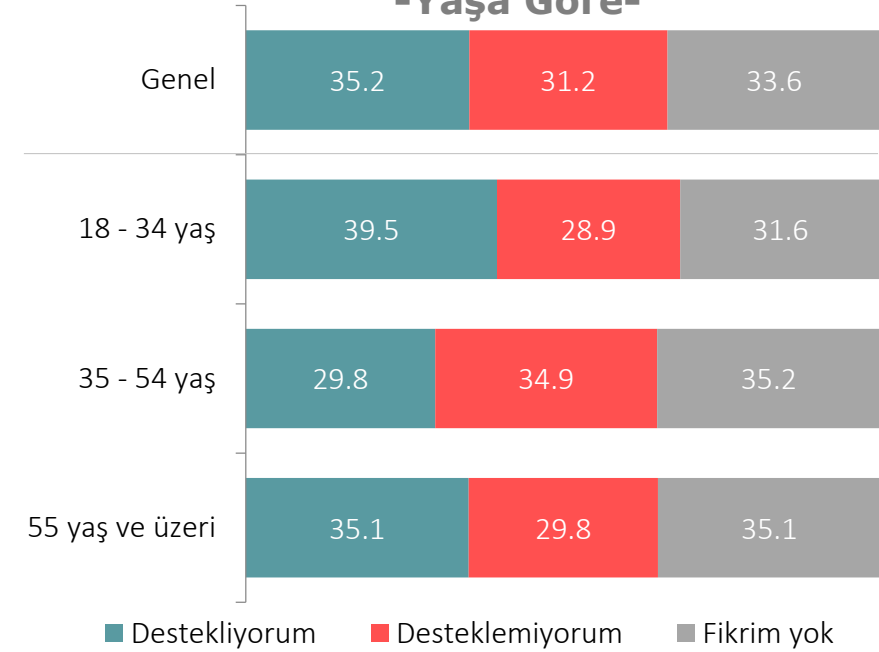

Baz: 18 - 34 440, 35 - 54 352, 55 + 208



AKADEMETRE
RESEARCH & STRATEGIC PLANNING

Global Academy

TÜRKİYE ÇALIŞMALARI GRUBU

AB'nin Gelecek 10 Yılda Dağılacağını Düşünme

Avrupa Birliği'nin gelecek 10 yıl içerisinde dağılacağını düşünüyor musunuz?

-Genel-

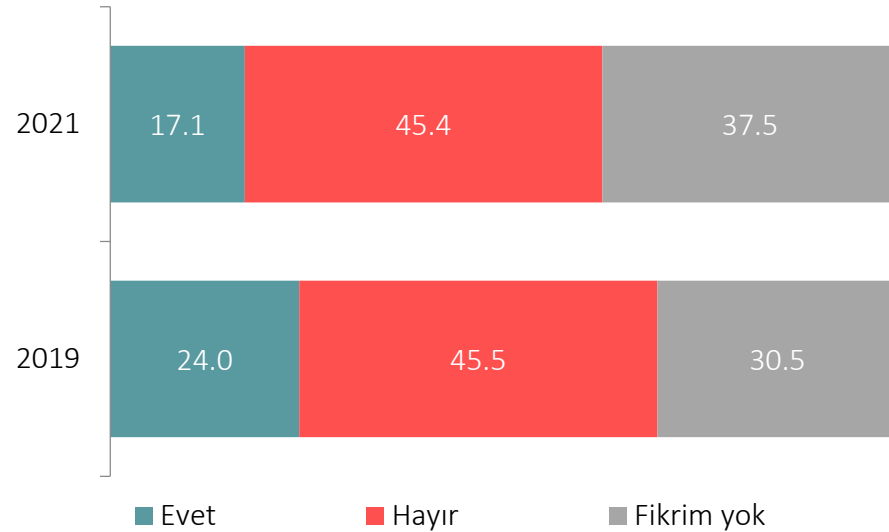

Baz:

2019	2020	2021
1000	1000	1000

-Partiye Göre-

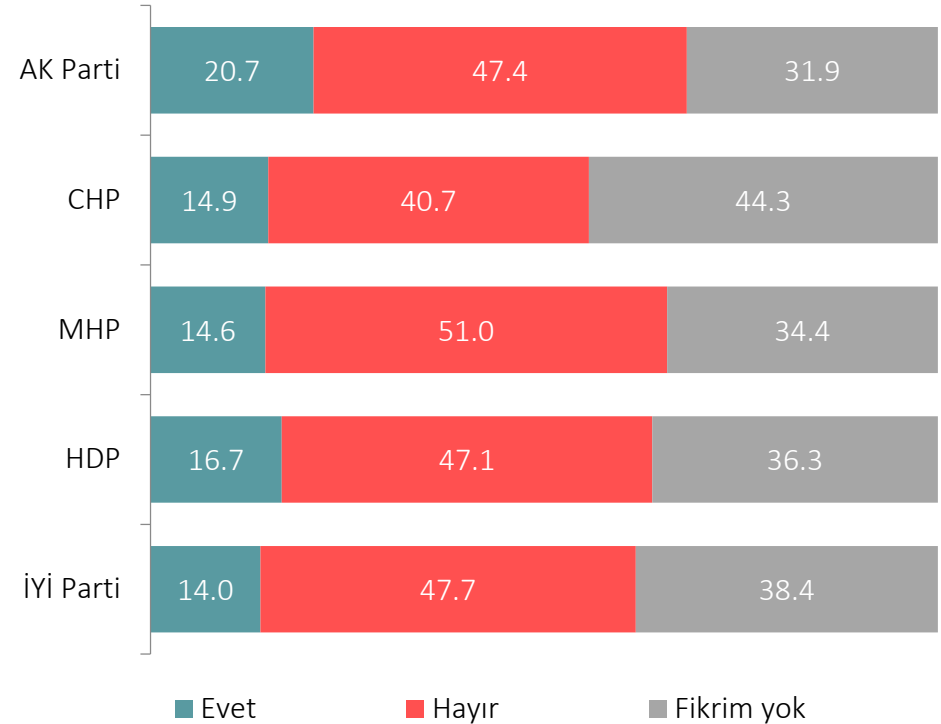

Baz:

	AK Parti	CHP	MHP	HDP	İYİ Parti
2021	367	194	96	102	86



AKADEMETRE
RESEARCH & STRATEGIC PLANNING

GlobalAcademy

TÜRKİYE ÇALIŞMALARI GRUBU

AB'nin 10 Yıl İçerisinde Dağılacağını Düşünme Durumu

Avrupa Birliği'nin gelecek 10 yıl içerisinde dağılacağını düşünüyor musunuz?

-Eğitim Seviyesine Göre-

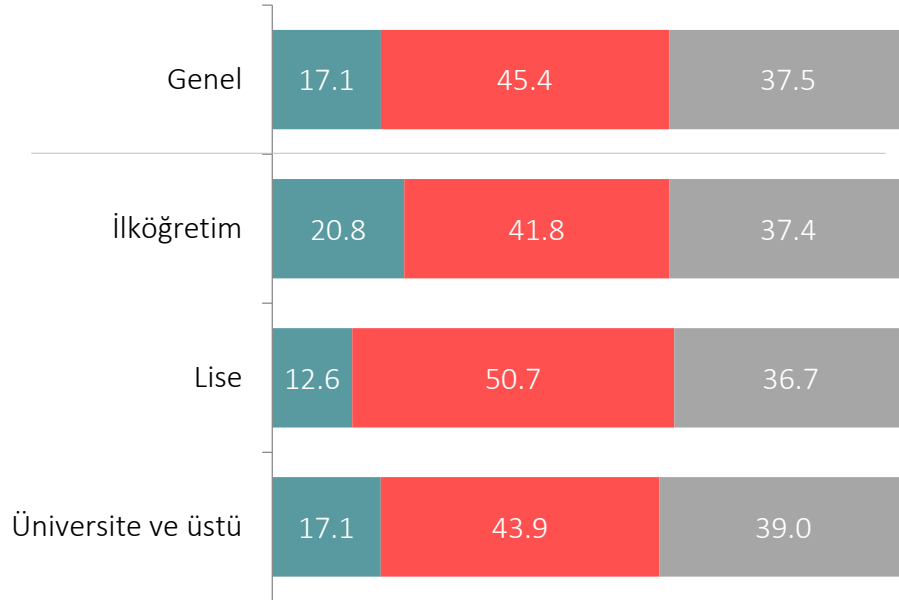

■ Evet ■ Hayır ■ Fikrim yok

Baz: İlköğretim 438, Lise 357, Üniversite ve üstü 205

-Yaşa Göre-

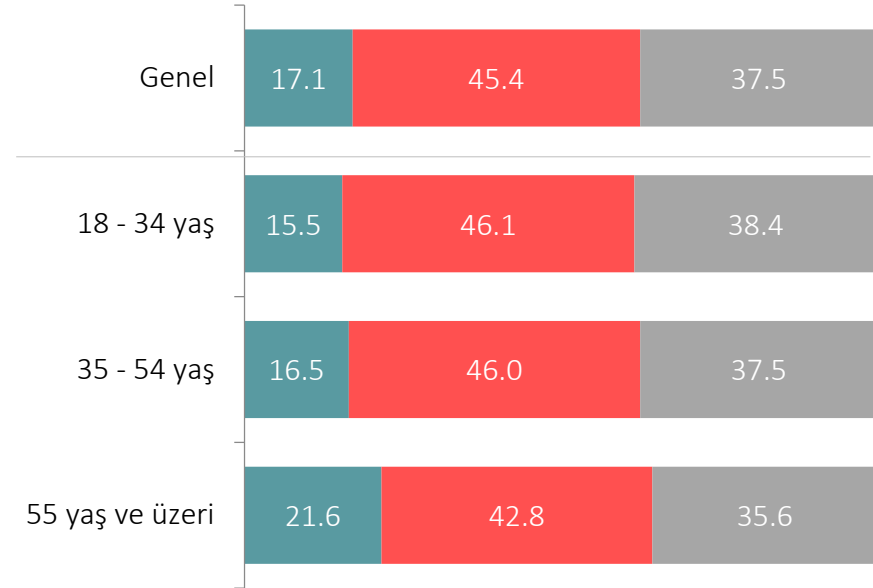

■ Evet ■ Hayır ■ Fikrim yok

Baz: 18 - 34 440, 35 - 54 352, 55 + 208



AKADEMETRE
RESEARCH & STRATEGIC PLANNING

GlobalAcademy

TÜRKİYE ÇALIŞMALARI GRUBU

AİHM Kararlarının Türkiye'de Uygulanması

Sizce Avrupa İnsan Hakları Mahkemesi kararları Türkiye'de uygulanmalı mıdır?

-Genel-

Uygulanmamalıdır, 25.6

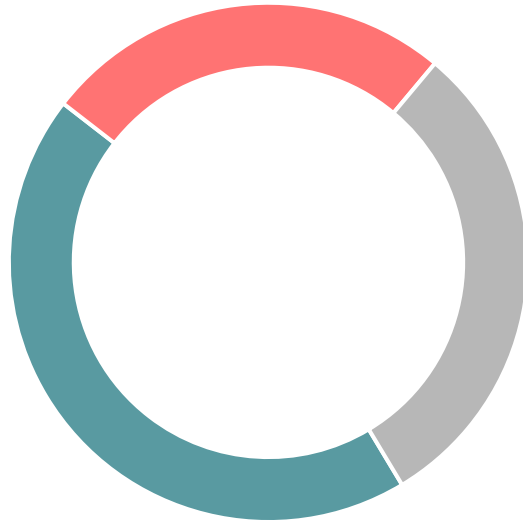

Fikrim yok,
30.3

Uygulanmalıdır, 44.1

-Partiye Göre-

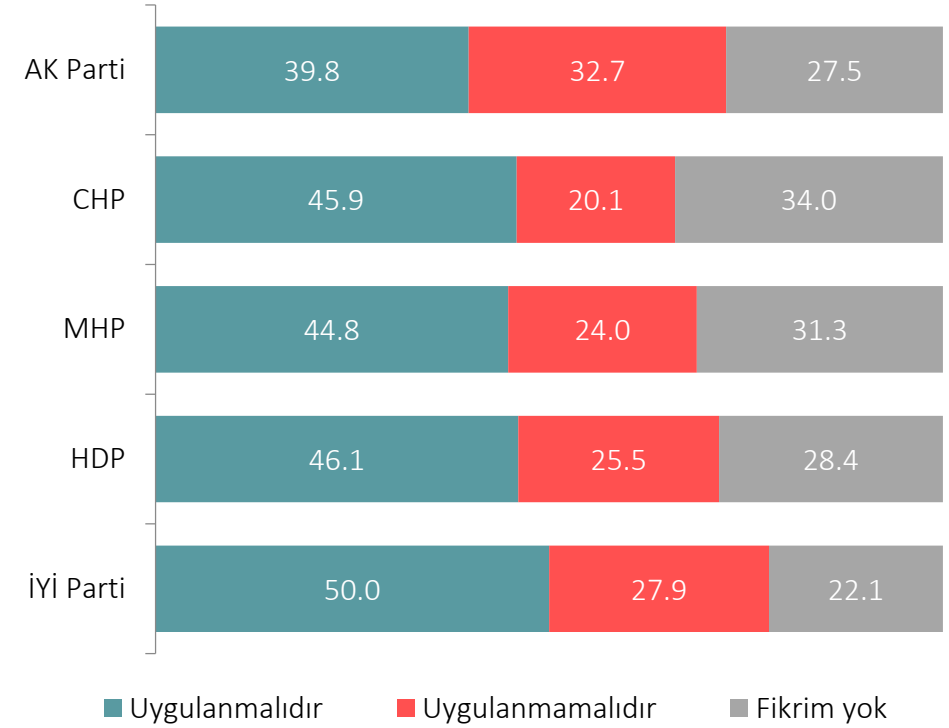

Baz:

	AK Parti	CHP	MHP	HDP	İYİ Parti
2021	367	194	96	102	86



AKADEMETRE
RESEARCH & STRATEGIC PLANNING

GlobalAcademy

TÜRKİYE ÇALIŞMALARI GRUBU

AİHM Kararlarının Türkiye'de Uygulanmasına Destek

Sizce Avrupa İnsan Hakları Mahkemesi kararları Türkiye'de uygulanmalı mıdır?

-Eğitim Seviyesine Göre-

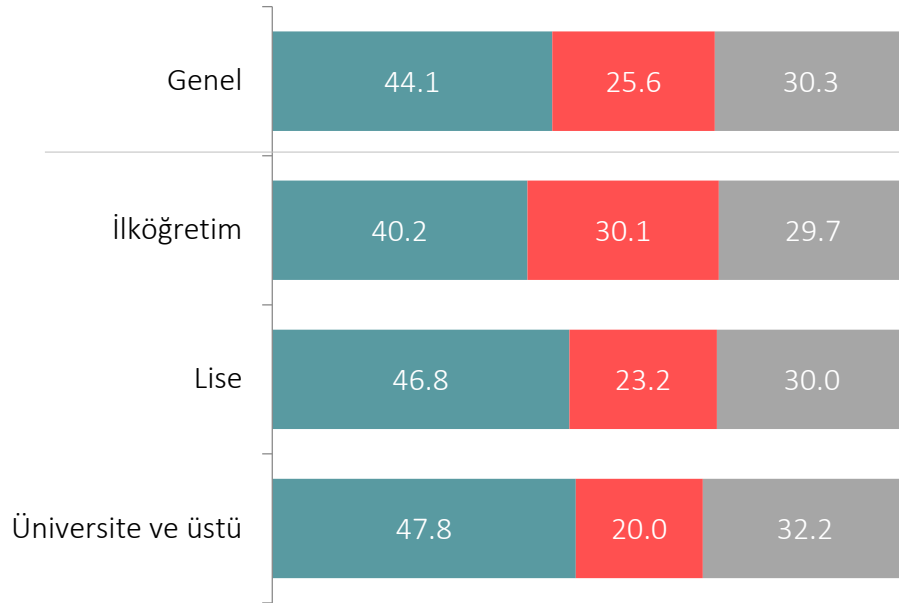

■ Uygulanmalıdır ■ Uygulanmamalıdır ■ Fikrim yok

Baz:	İlköğretim	Lise	Üniversite ve üstü
	438	357	205

-Yaşa Göre-

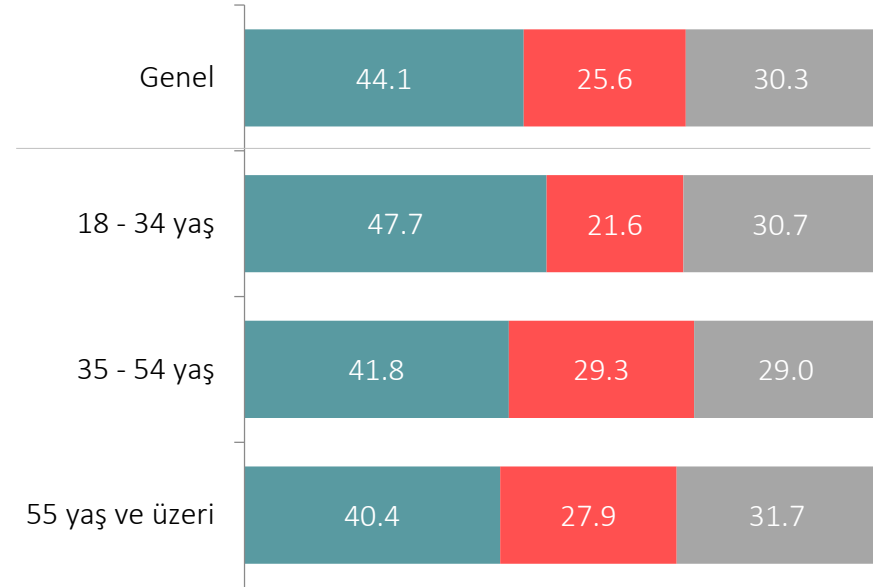

■ Uygulanmalıdır ■ Uygulanmamalıdır ■ Fikrim yok

Baz:	18 - 34	35 - 54	55 +
	440	352	208

KIBRIS SORUNU VE YUNANİSTAN



AKADEMETRE
RESEARCH & STRATEGIC PLANNING

Global Academy

TÜRKİYE ÇALIŞMALARI GRUBU

KKTC'yi Türkiye Açısından Değerlendirme

KKTC'yi Türkiye açısından nasıl nitelendirirsiniz?

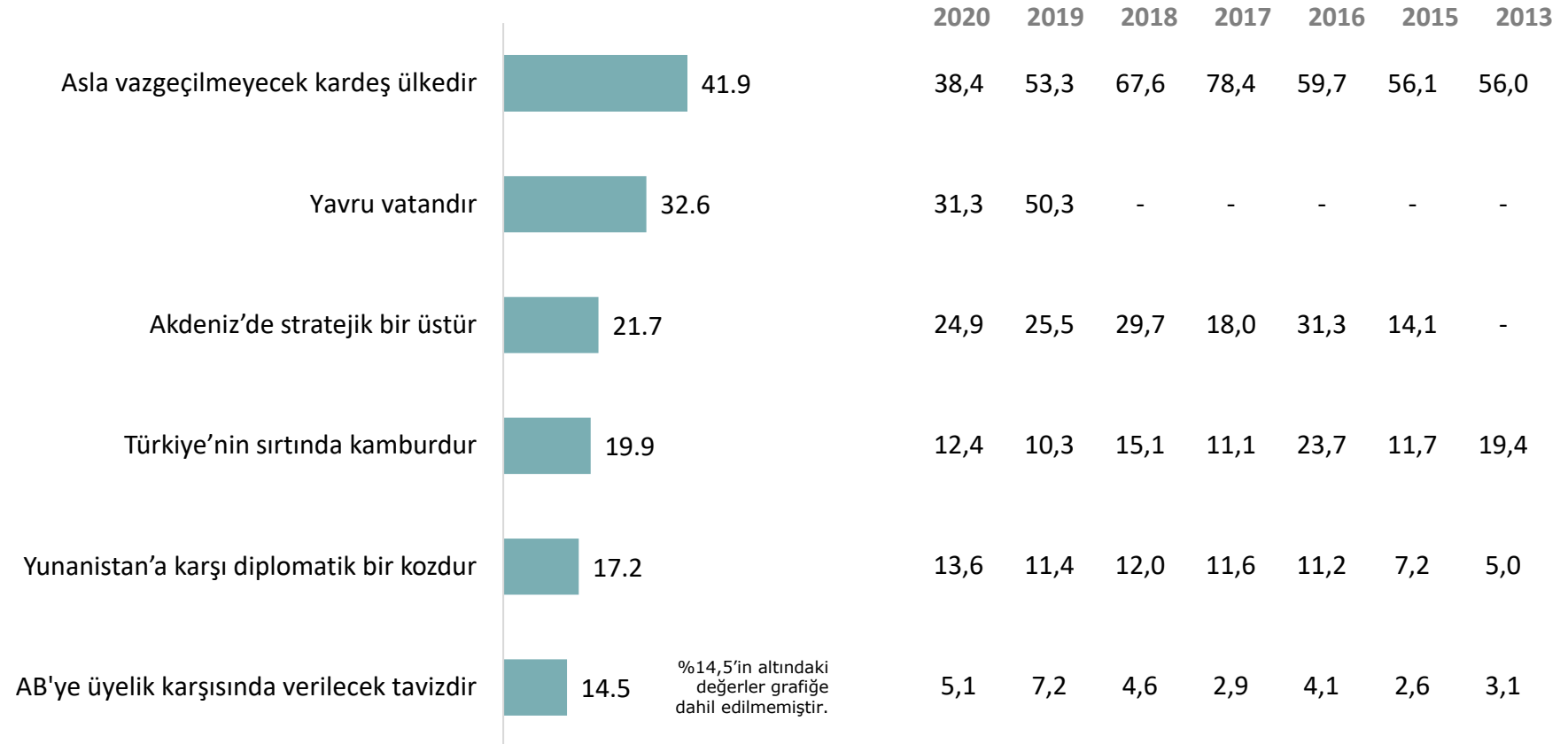

Baz: 2013 2015 2016 2017 2018 2019 2020 2021
1000 1000 1000 1000 1000 1000 1000 1000

Çoklu yanıt



«Kıbrıs Cumhuriyeti'ni» Tanıma

Sizce Türkiye "Kıbrıs Cumhuriyeti'ni hangi şart ya da şartlar altında tanıyabilir?"

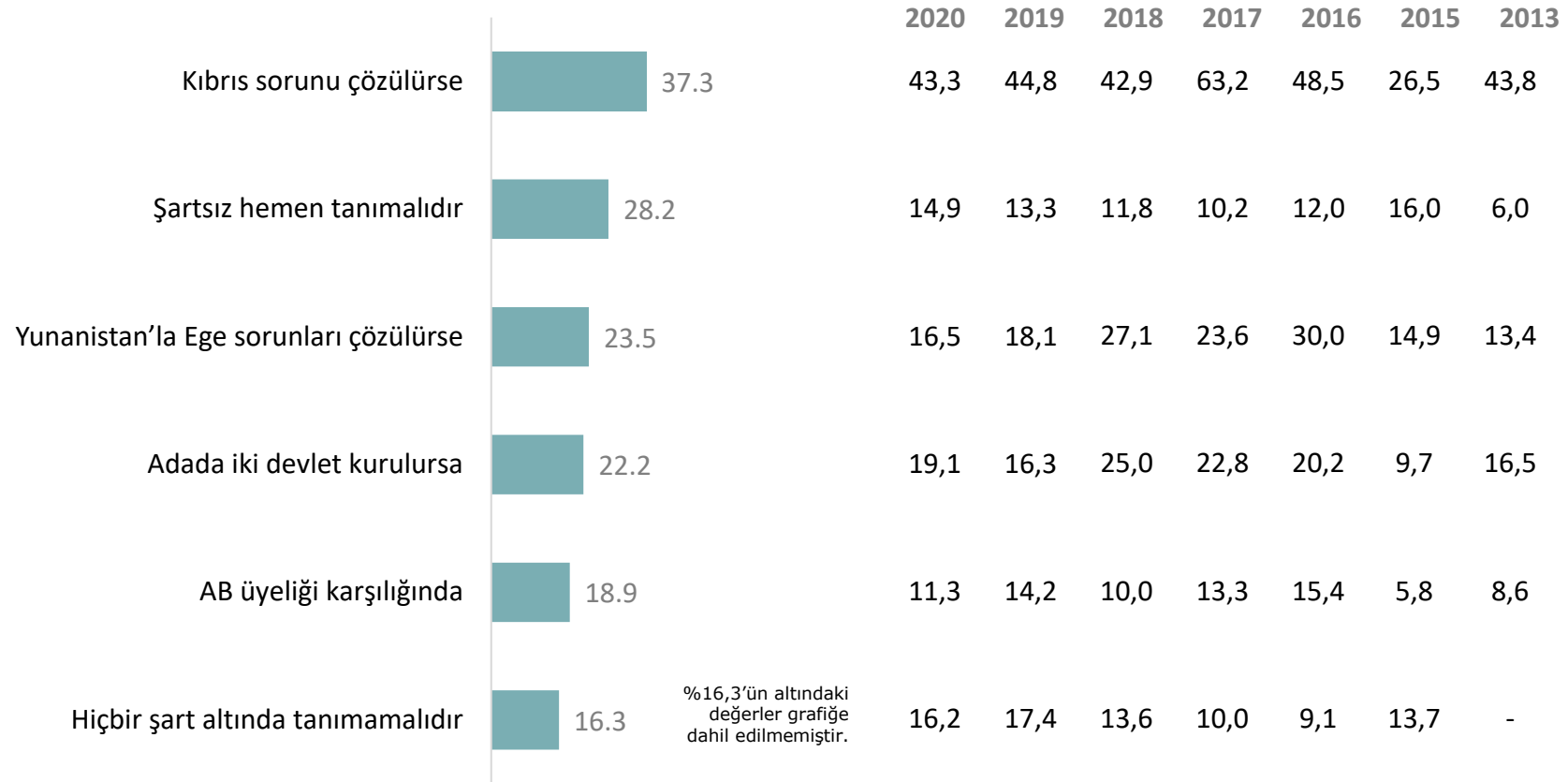

Çoklu yanıt

Baz: 2013 2015 2016 2017 2018 2019 2020 2021
1000 1000 1000 1000 1000 1000 1000 1000



AKADEMETRE
RESEARCH & STRATEGIC PLANNING

GlobalAcademy

TÜRKİYE ÇALIŞMALARI GRUBU

Kıbrıs Sorununun Çözümü

Sizce Kıbrıs sorunu hangi temelde çözülmelidir?

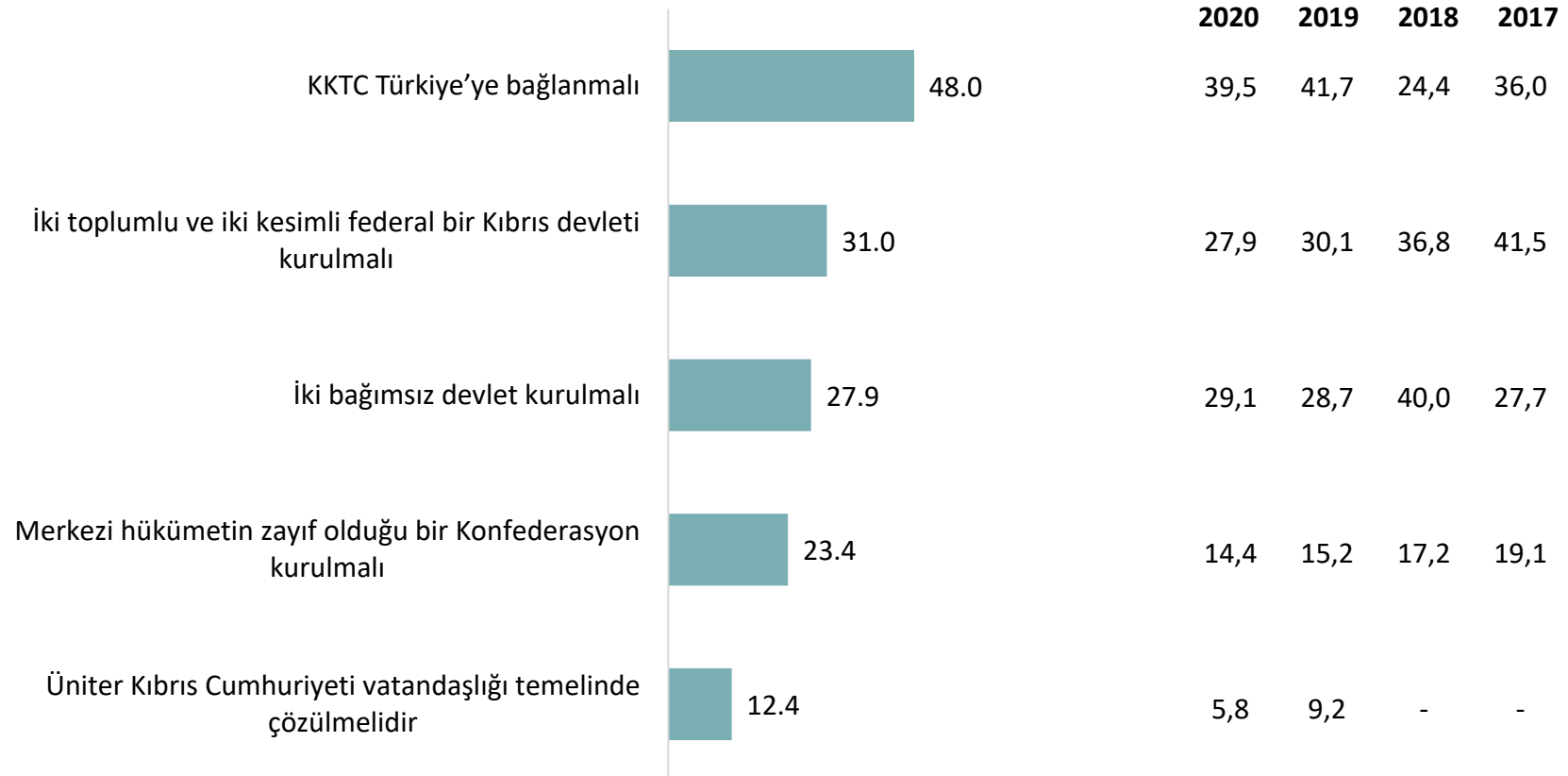

Çoklu yanıt

Baz: 2017 2018 2019 2020 2021
1000 1000 1000 1000 1000



AKADEMETRE
RESEARCH & STRATEGIC PLANNING

GlobalAcademy

TÜRKİYE ÇALIŞMALARI GRUBU

Türkiye ile Yunanistan Arasındaki İlişkiyi Nasıl Tanımlarsınız?

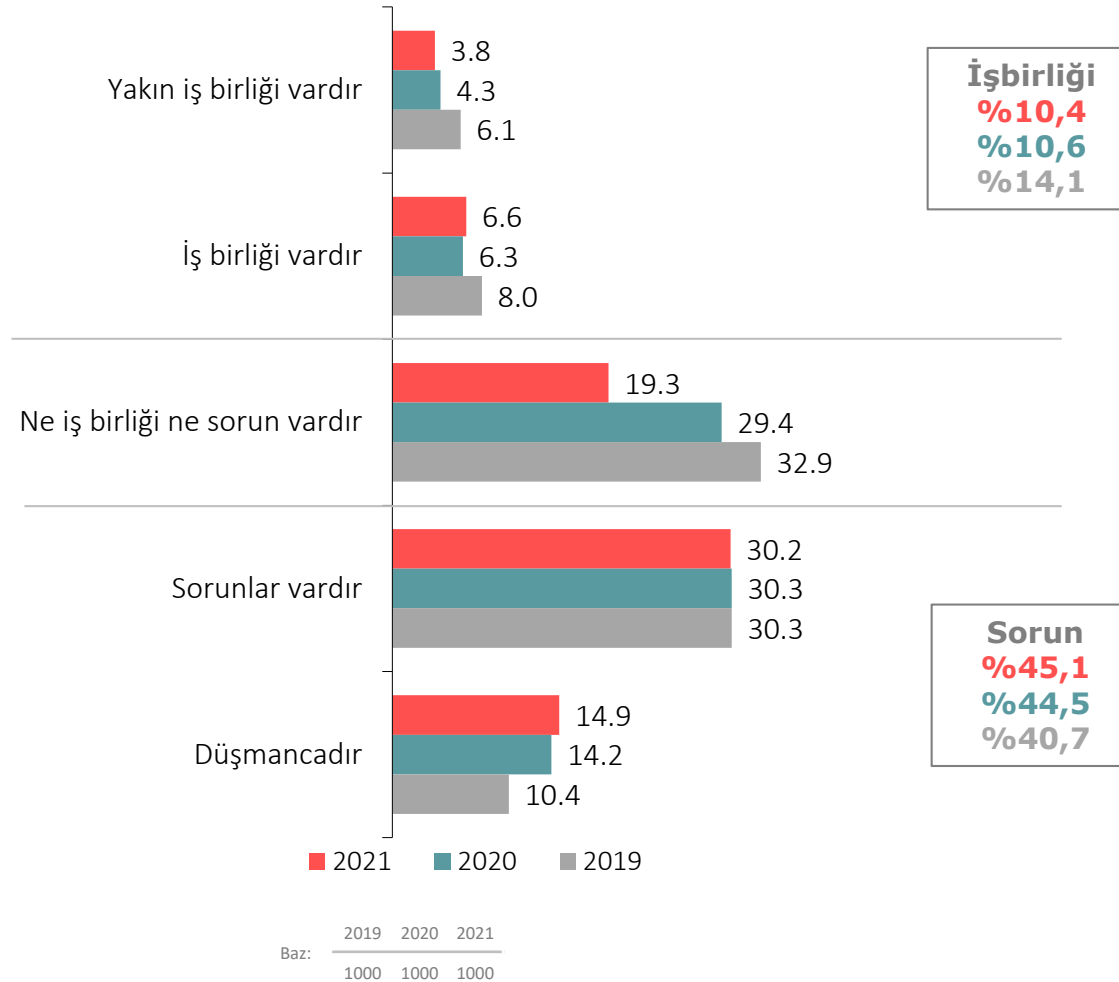

Fikrim yok;
2021: %25,2
2020: %15,5
2019: %12,3



Türkiye ve Yunanistan Arasındaki İlişkiyi Nasıl Tanımlarsınız - Partiyeye Göre -

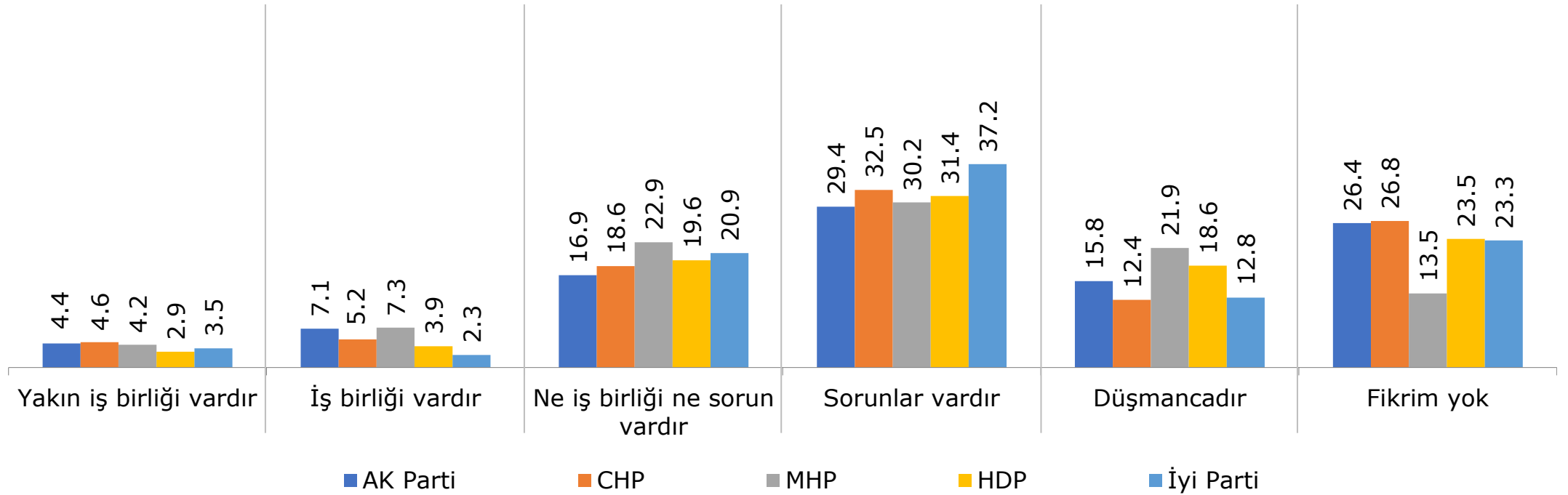

Baz:

	AK Parti	CHP	MHP	HDP	İyi Parti
2021	367	194	96	102	86



AKADEMETRE
RESEARCH & STRATEGIC PLANNING

Global Academy

TÜRKİYE ÇALIŞMALARI GRUBU

Türkiye ile Yunanistan Arasındaki En Önemli Sorun

Sizce Türkiye ile Yunanistan arasındaki en önemli sorunlar nelerdir?



Baz:

2019	2020	2021
407	445	451



AKADEMETRE
RESEARCH & STRATEGIC PLANNING

Global Academy

TÜRKİYE ÇALIŞMALARI GRUBU

Türkiye ve Yunanistan Arasındaki En Önemli Sorun - Partiyeye Göre -

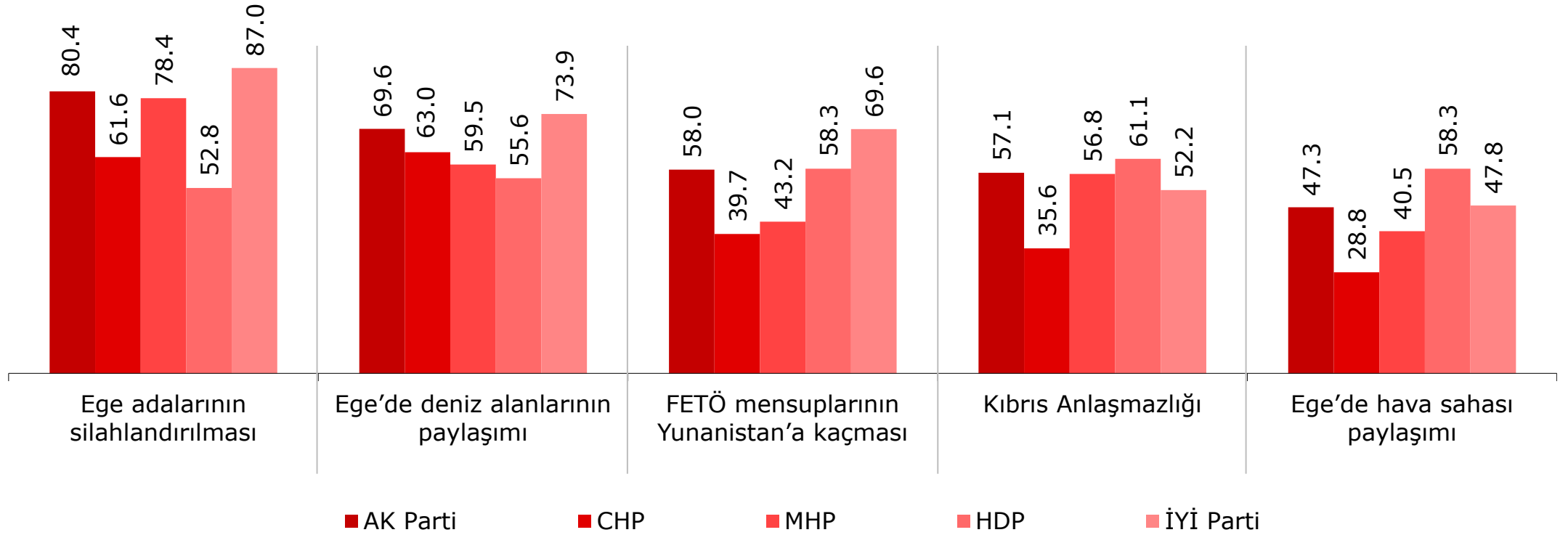

Baz:

	AK Parti	CHP	MHP	HDP	İYİ Parti
2021	112	73	37	36	23



AKADEMETRE
RESEARCH & STRATEGIC PLANNING

Global Academy

TÜRKİYE ÇALIŞMALARI GRUBU

Türkiye ile Yunanistan Arasında Yaşanan Sorunların Çözüm Yöntemi

Sizce Türkiye ile Yunanistan arasında yaşanan sorunların çözümünde hangi yöntemlere öncelik verilmelidir?

-Genel-



Baz:322

-Partiye Göre-

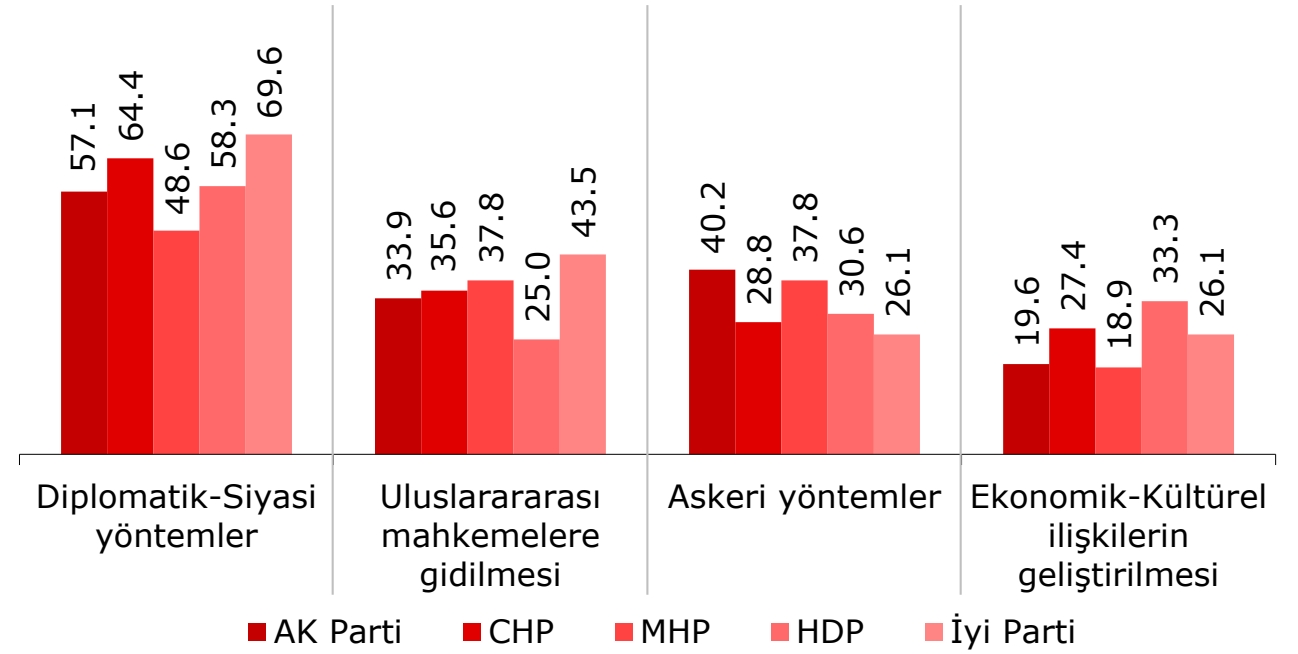

Baz:

	AK Parti	CHP	MHP	HDP	İyi Parti
2021	112	73	37	36	23

Çoklu yanıt

ABD İLE İLİŞKİLER



AKADEMETRE
RESEARCH & STRATEGIC PLANNING

Global Academy

TÜRKİYE ÇALIŞMALARI GRUBU

Türk-Amerikan İlişkilerinin Gidişatına Yönelik Değerlendirme

Önümüzdeki birkaç yıl içerisinde Türk-Amerikan ilişkilerinin ne yönde ilerleyeceğini düşünüyorsunuz?

-Genel-

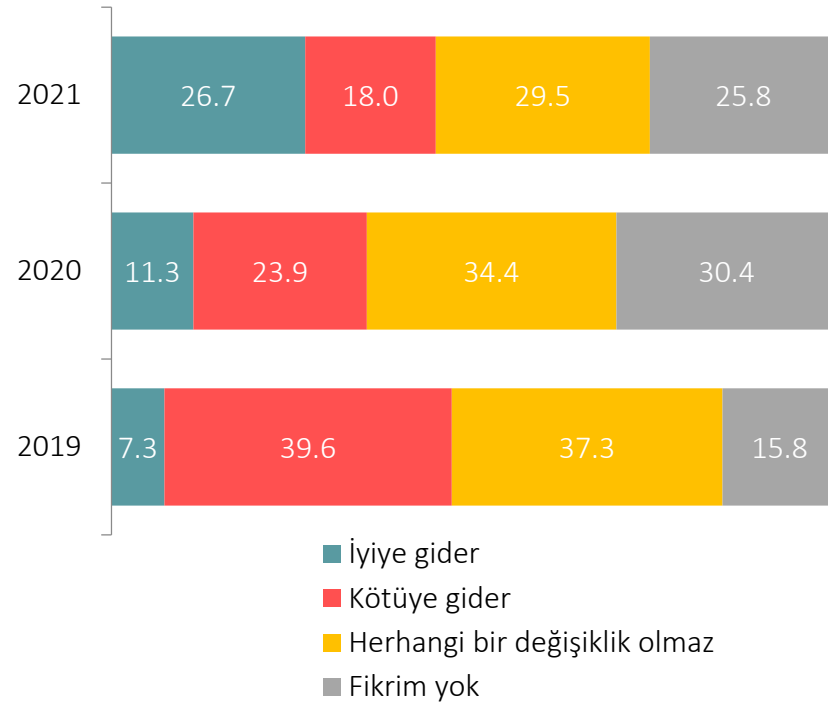

Baz: 2019 2020 2021
1000 1000 1000

-Partiye Göre-

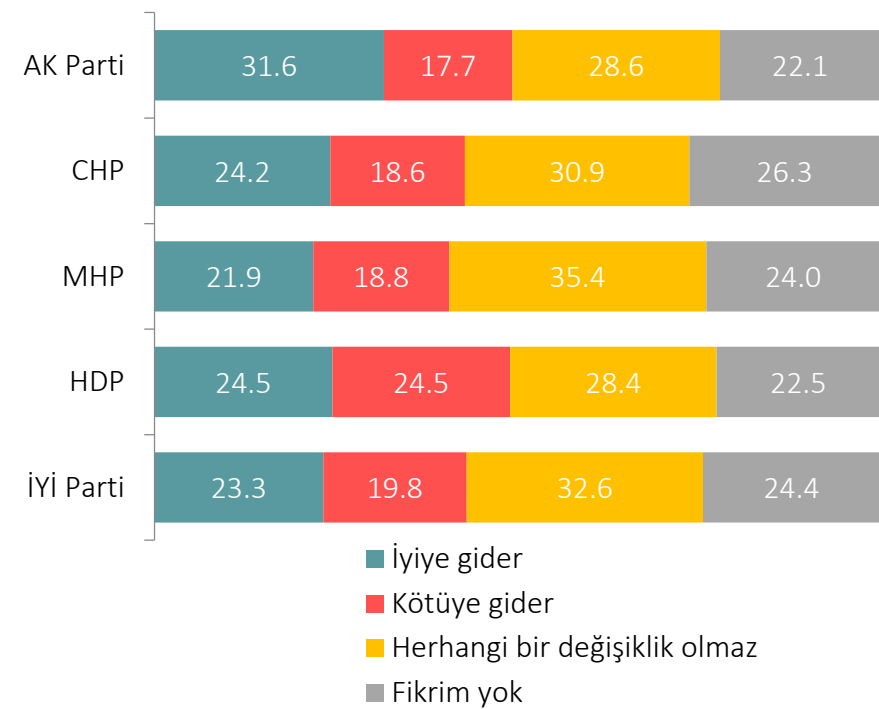

Baz: AK Parti CHP MHP HDP İYİ Parti
2021 367 194 96 102 86



AKADEMETRE
RESEARCH & STRATEGIC PLANNING

GlobalAcademy

TÜRKİYE ÇALIŞMALARI GRUBU

Türk-Amerikan İlişkilerinin Gidişatına Yönelik Değerlendirme

Önümüzdeki birkaç yıl içerisinde Türk-Amerikan ilişkilerinin ne yönde ilerleyeceğini düşünüyorsunuz?

-Eğitim Seviyesine Göre-

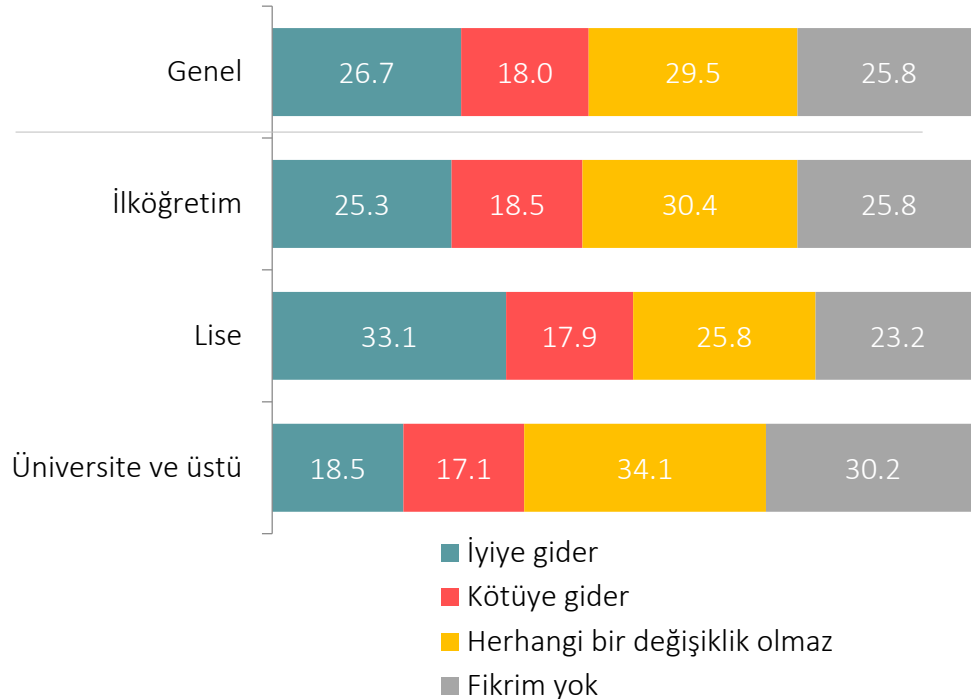

Baz: İlköğretim 438, Lise 357, Üniversite ve üstü 205

-Yaşa Göre-

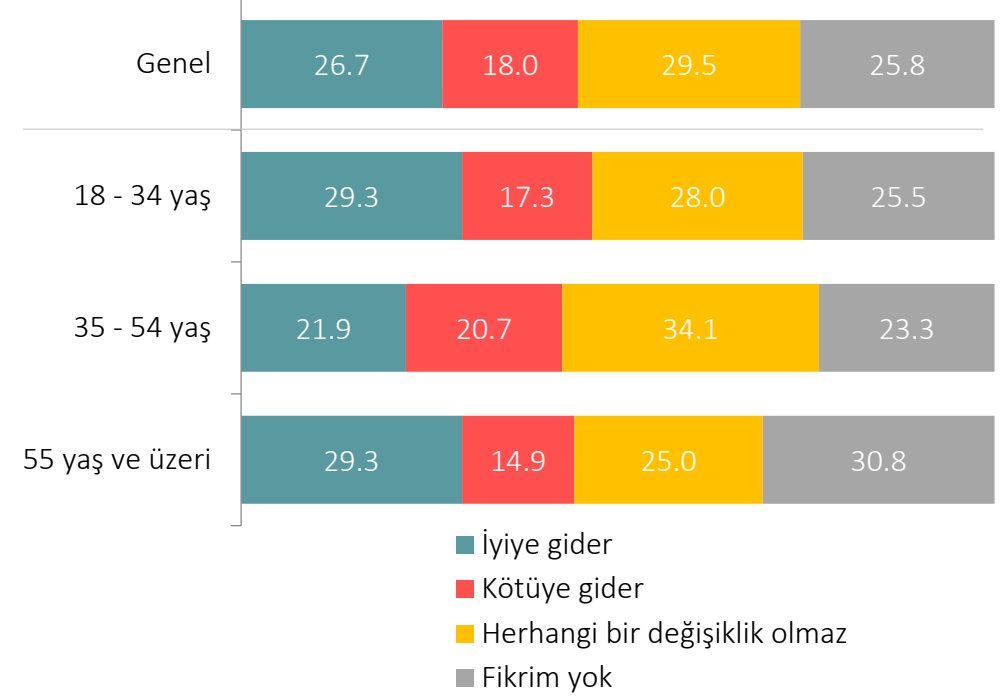

Baz: 18-34 440, 35-54 352, 55+ 208



AKADEMETRE
RESEARCH & STRATEGIC PLANNING

Global Academy

TÜRKİYE ÇALIŞMALARI GRUBU

ABD Türkiye Açısından Nasıl Bir Ülkedir?

Sizce sayacaklarımdan hangisi ABD'yi, Türkiye ile ilişkileri açısından en iyi tarif eder?

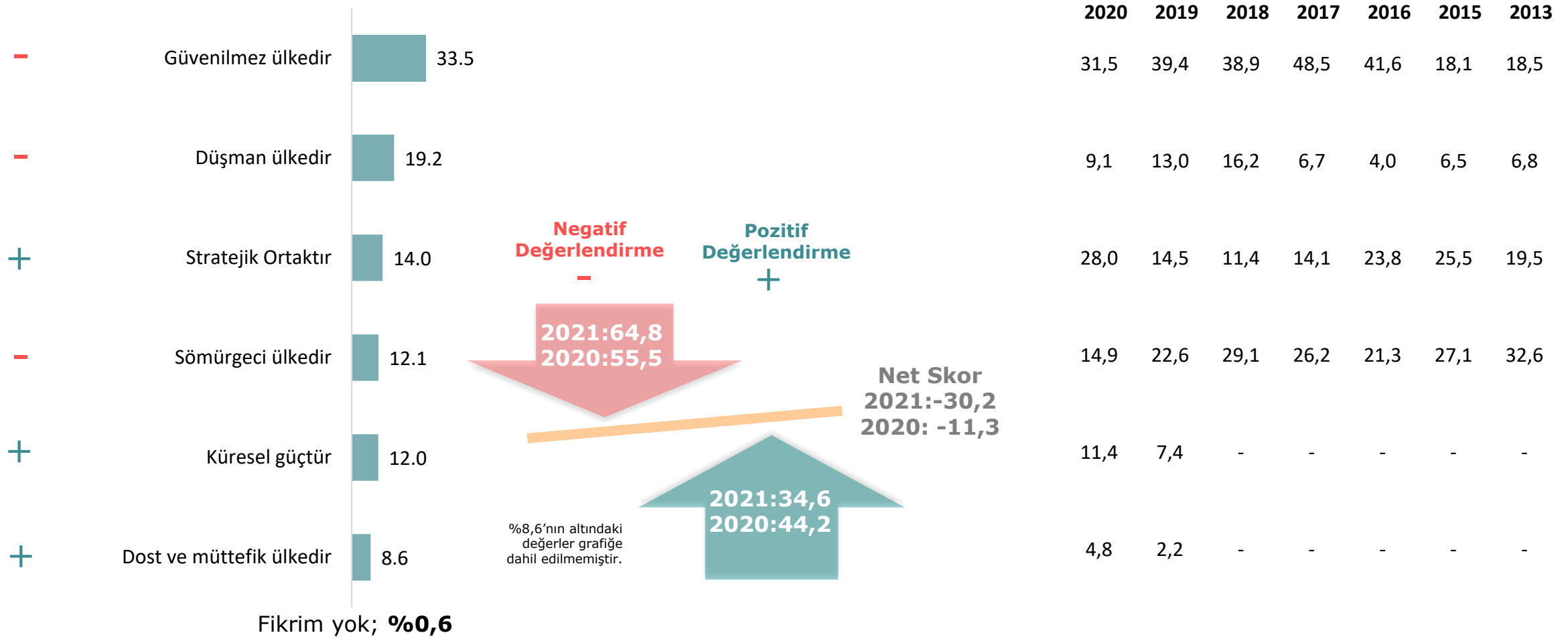

Baz: 2013 2015 2016 2017 2018 2019 2020 2021
1000 1000 1000 1000 1000 1000 1000 1000



AKADEMETRE
RESEARCH & STRATEGIC PLANNING

Global Academy

TÜRKİYE ÇALIŞMALARI GRUBU

ABD Türkiye Açısından Nasıl Bir Ülkedir?

Sizce sayacaklarımdan hangisi ABD'yi, Türkiye ile ilişkileri açısından en iyi tarif eder?

-Partiye Göre-

Parti	Güvenilmez ülkedir	Düşman ülkedir	Stratejik ortaktır	Sömürgeci ülkedir	Küresel güçtür	Dost ve müttefik ülkedir	Baz
AK Parti	31,3	23,7	14,2	11,4	9,3	9,8	367
CHP	34,0	15,5	17,0	13,9	13,4	6,2	194
MHP	25,0	19,8	14,6	9,4	19,8	10,4	96
HDP	33,3	17,6	13,7	17,6	10,8	4,9	102
İYİ Parti	31,4	18,6	10,5	9,3	17,4	12,8	86



ABD ile Türkiye Arasındaki İşbirliği Alanları

Sizce Türkiye ile ABD arasındaki en önemli işbirliği alanları nelerdir?

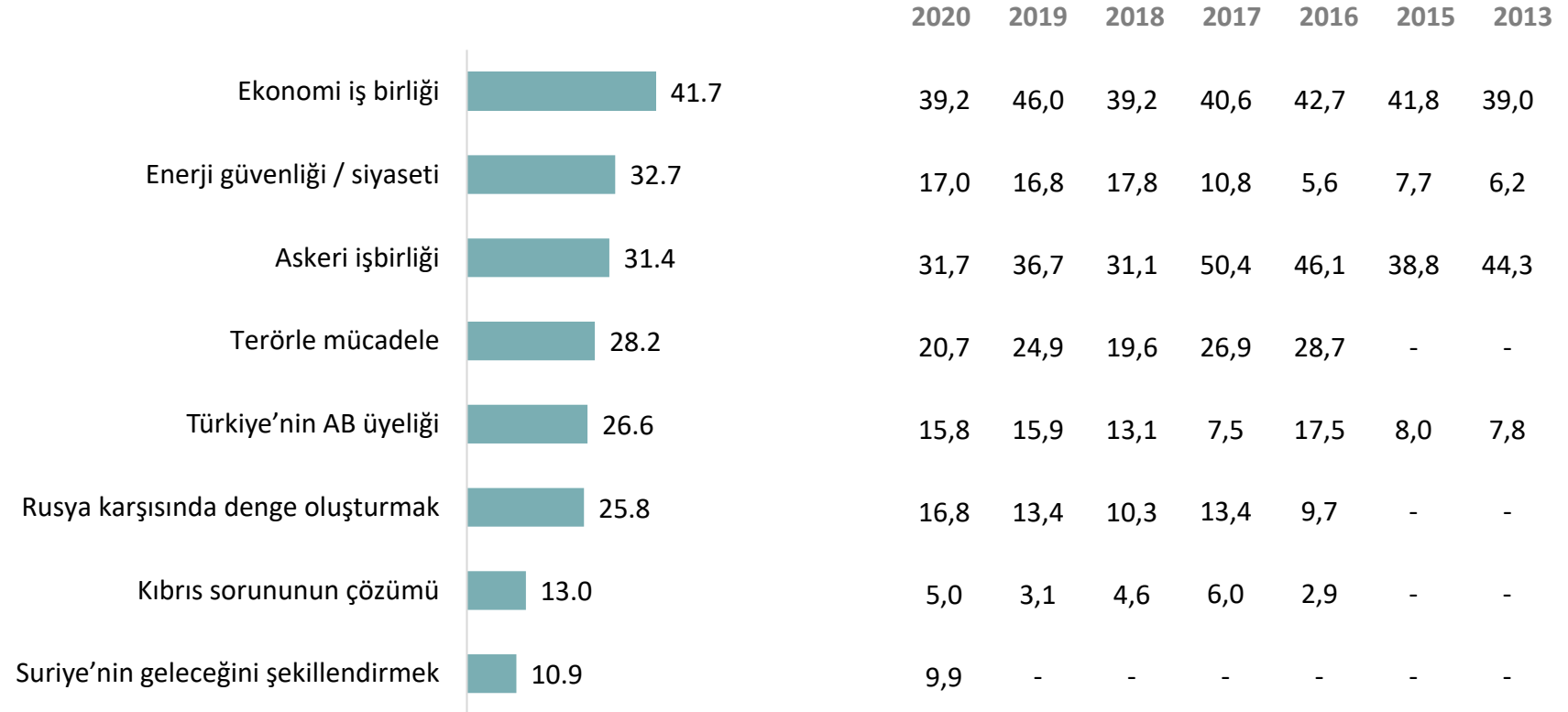

Çoklu cevap

Baz: 2013 2015 2016 2017 2018 2019 2020 2021
1000 1000 1000 1000 1000 1000 1000 1000

%10,9'un altındaki değerler grafiğe dahil edilmemiştir.



AKADEMETRE
RESEARCH & STRATEGIC PLANNING

Global Academy

TÜRKİYE ÇALIŞMALARI GRUBU

ABD İle Türkiye Arasındaki En Önemli Sorunlar

Sizce Türkiye ile ABD arasındaki en önemli sorunlar nelerdir?



Çoklu cevap

Baz: 2013 2015 2016 2017 2018 2019 2020 2021
1000 1000 1000 1000 1000 1000 1000 1000

NATO İLE İLİŞKİLER



NATO Üyeliği Değerlendirmesi

Güncel ulusal ve uluslararası koşullarda, Türkiye'nin NATO üyeliği hakkında size sayacağım unsurlardan hangisini desteklersiniz?

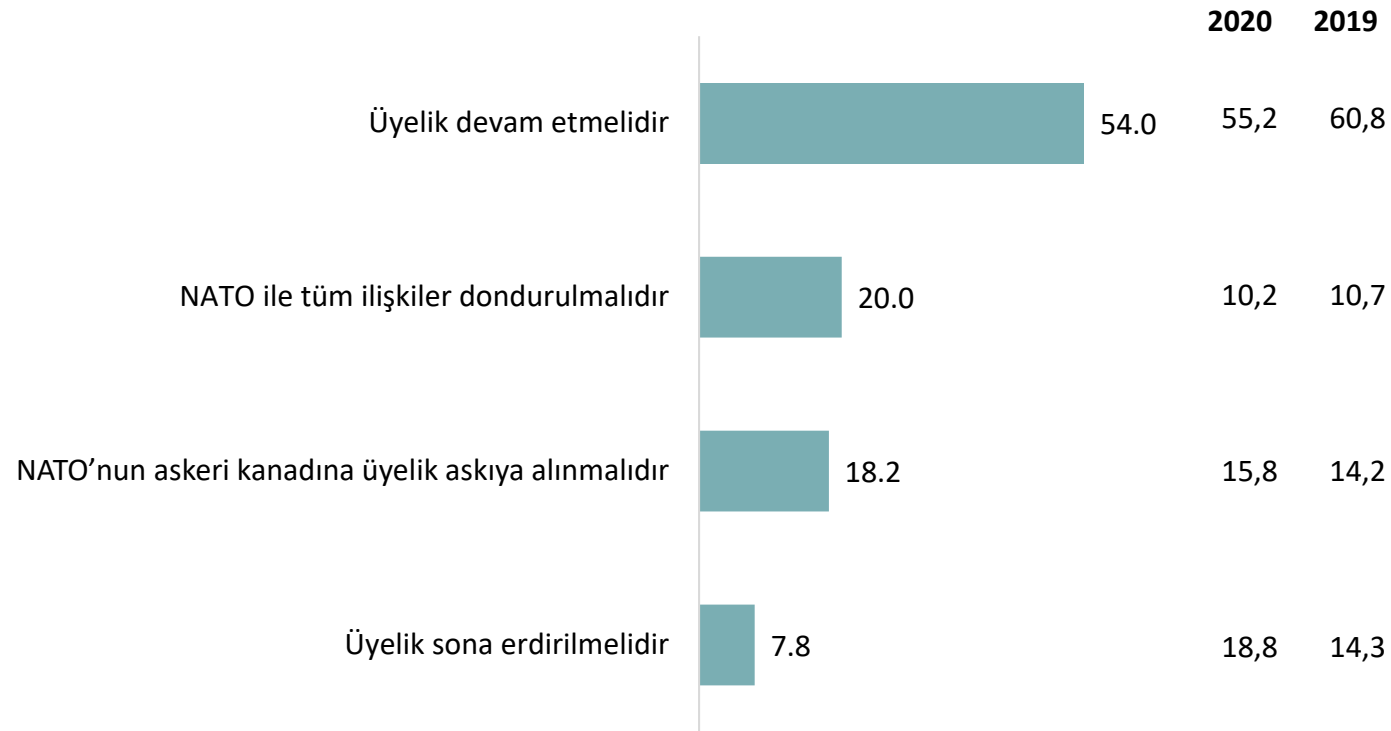



AKADEMETRE
RESEARCH & STRATEGIC PLANNING

GlobalAcademy

TÜRKİYE ÇALIŞMALARI GRUBU

NATO Üyeliğinin Türkiye'ye Katkı Sağladığı Alanlar

Sizce NATO üyeliğinin Türkiye'ye temel katkısı hangi alanlarda olmaktadır?

NATO Üyeliğinin Türkiye'ye Katkısı

Sizce NATO üyeliği Türkiye'ye katkı sağlamakta mıdır?

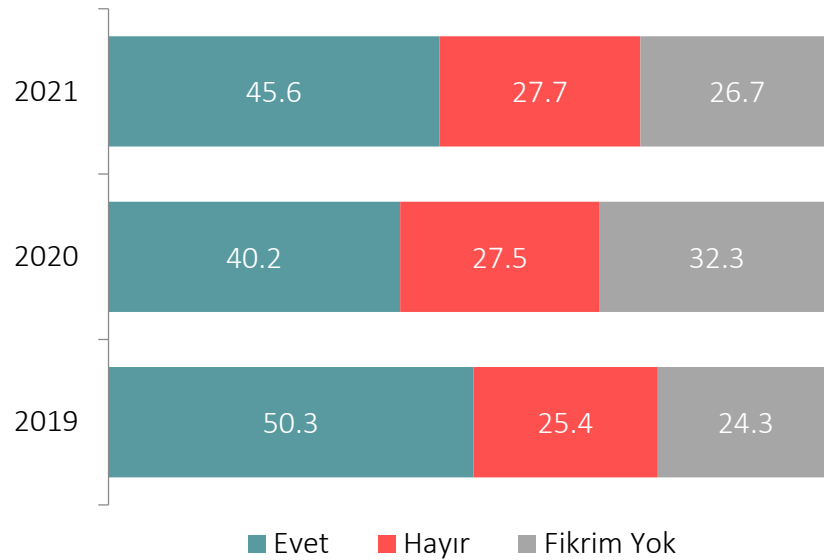

Baz:

2019	2020	2021
1000	1000	1000





AKADEMETRE
RESEARCH & STRATEGIC PLANNING

GlobalAcademy

TÜRKİYE ÇALIŞMALARI GRUBU

Türkiye'nin Uluslararası Güvenliğini NATO Desteği Olmadan Sağlayabileceğini Düşünme Durumu

Türkiye'nin uluslararası alanda güvenliğini NATO desteği olmadan sağlayabileceğini düşünüyor musunuz?

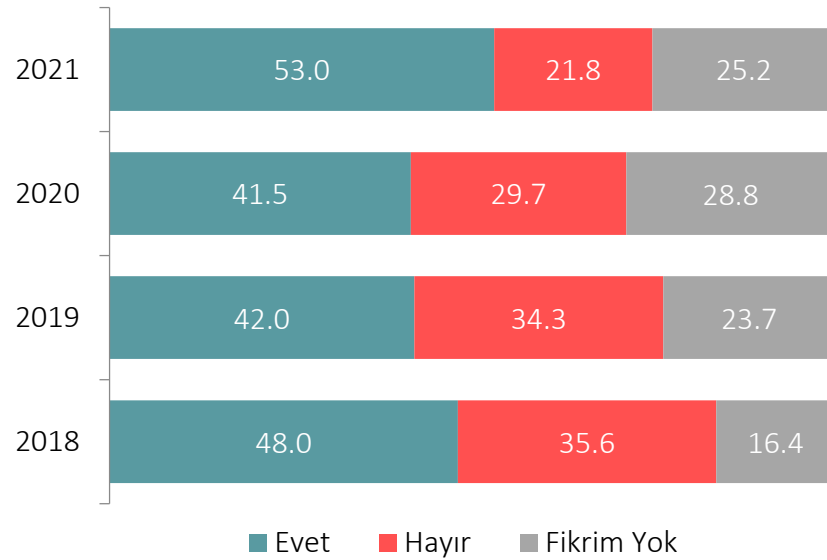

Komşulardan Bir Saldırıya Maruz Kalınması Durumunda NATO'nun Yardıma Geleceğini Düşünme Durumu

Komşularından bir saldırıya maruz kalması durumunda NATO'nun Türkiye'nin yardımına geleceğini düşünüyor musunuz?

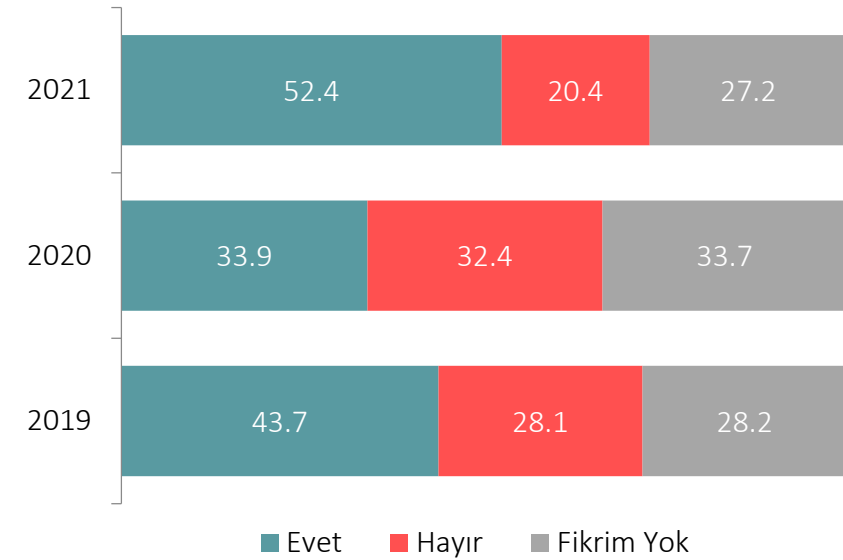

Baz: 2018 2019 2020 2021
1000 1000 1000 1000

RUSYA İLE İLİŞKİLER



AKADEMETRE
RESEARCH & STRATEGIC PLANNING

Global Academy

TÜRKİYE ÇALIŞMALARI GRUBU

Türkiye ve Rusya Arasındaki İlişiyi Nasıl Tanımlarsınız?

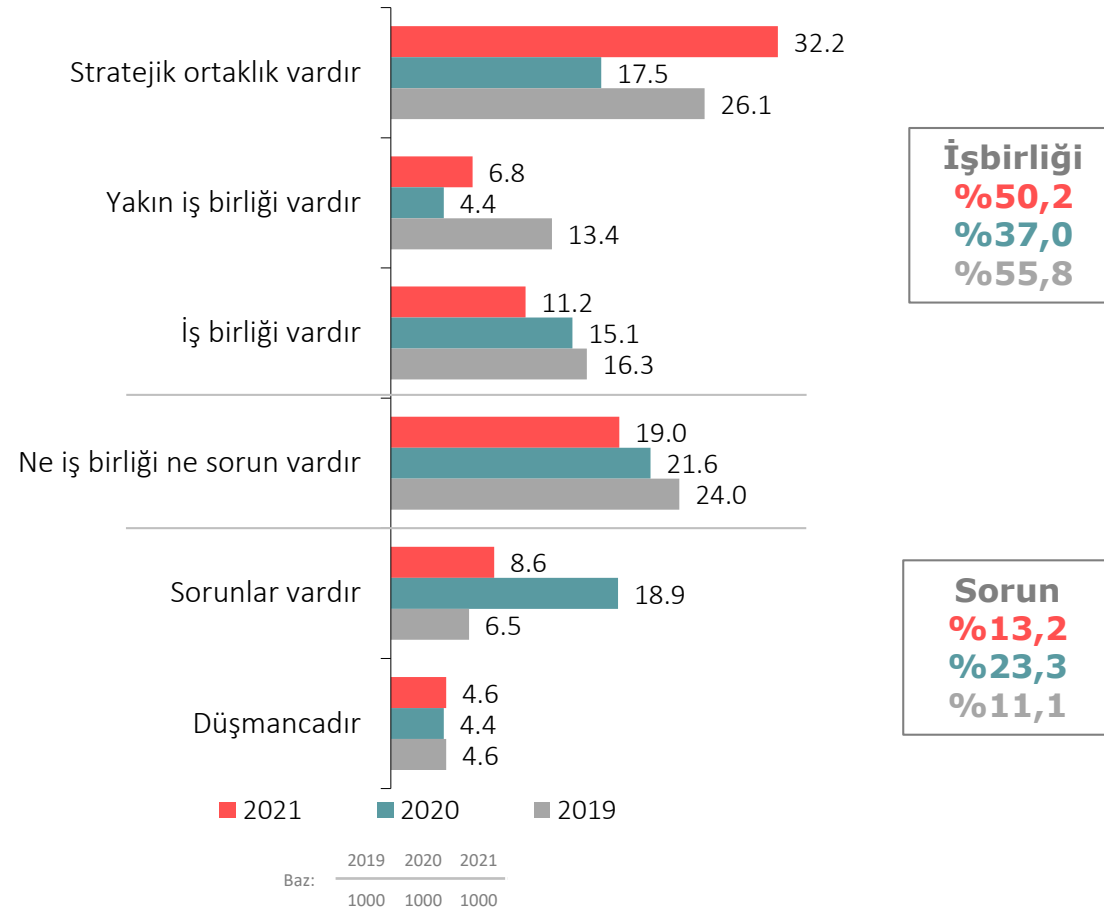

Fikrim yok;
2021: **%17,6**
2020: **%18,1**
2019: **%9,1**



AKADEMETRE
RESEARCH & STRATEGIC PLANNING

Global Academy

TÜRKİYE ÇALIŞMALARI GRUBU

Türkiye ile Rusya Arasındaki İşbirliği Alanları

Sizce Türkiye ile Rusya arasındaki en önemli işbirliği alanları nelerdir?

İşbirliği İçinde Olunduğunu
Düşünenler

2021:%50,2
2020:%37,0
2019:%55,8

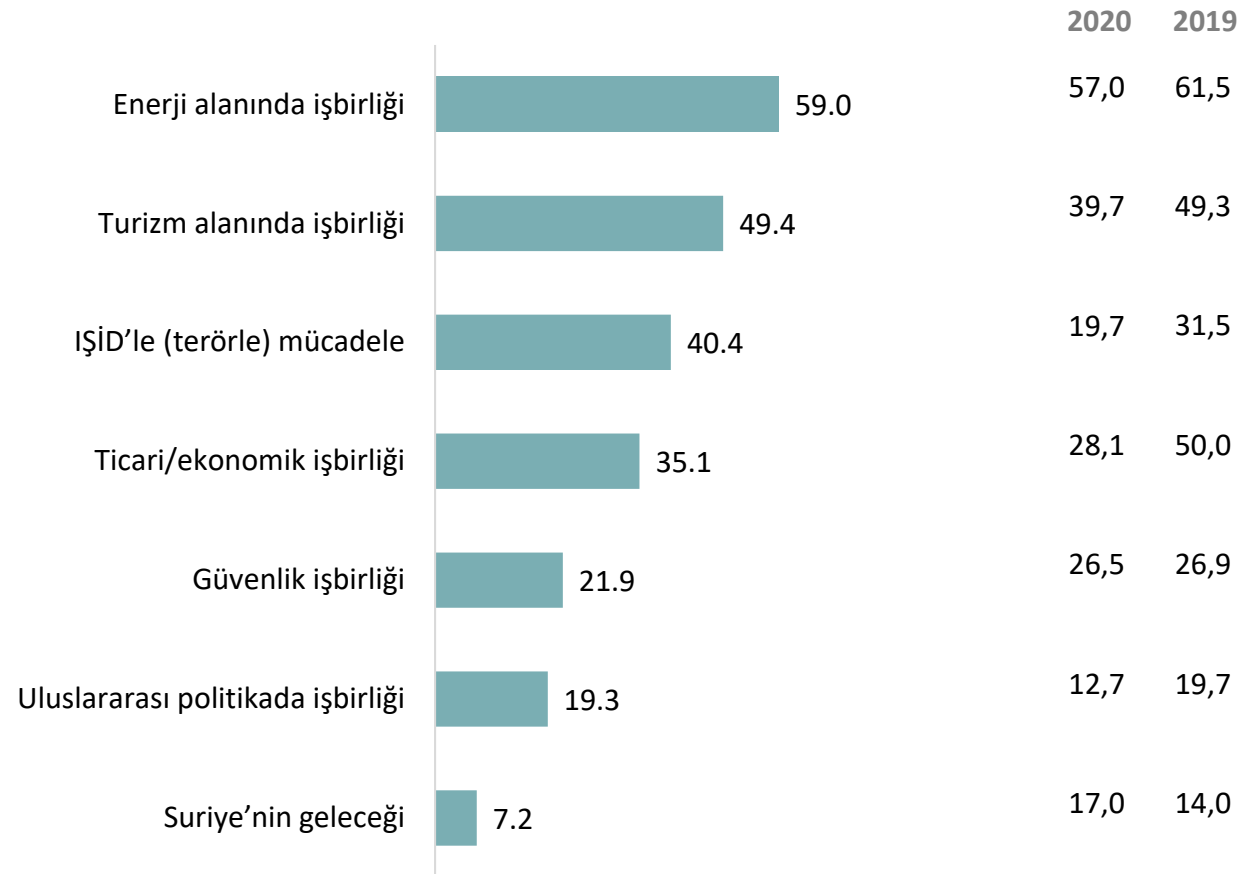

Çoklu cevap

Baz: 2019 2020 2021
558 370 502



AKADEMETRE
RESEARCH & STRATEGIC PLANNING

Global Academy

TÜRKİYE ÇALIŞMALARI GRUBU

Türkiye ile Rusya Arasındaki En Önemli Sorunlar

Sizce Türkiye ile Rusya arasındaki ilişkilerde en önemli sorunlar nelerdir?



İlişkinin Sorunlu
Olduğunu Düşünenler

2021:%13,2
2020:%23,3
2019:%11,1

Çoklu cevap

Baz:

2019	2020	2021
111	233	132



AKADEMETRE
RESEARCH & STRATEGIC PLANNING

GlobalAcademy

TÜRKİYE ÇALIŞMALARI GRUBU

Türkiye-Rusya İlişkileri Değerlendirmesi

Size sayacağım konularda Türkiye-Rusya ilişkilerini nasıl yorumlarsınız?

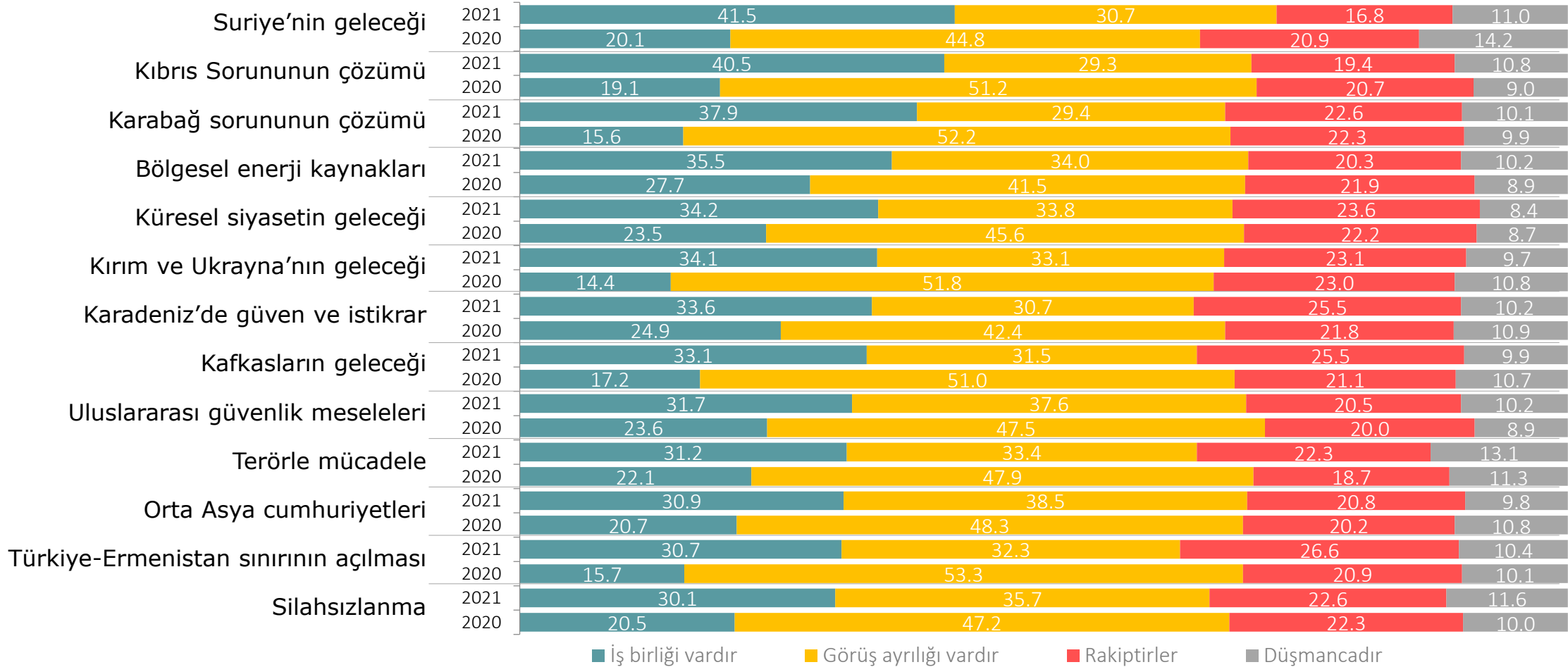

Baz: 2020 2021
1000 1000



AKADEMETRE
RESEARCH & STRATEGIC PLANNING

Global Academy

TÜRKİYE ÇALIŞMALARI GRUBU

S-400 Füzelerinin Kurulumuna Destek

ABD ve NATO'nun Rusya'dan silah sistemleri alımına karşı çıkmaları ve ABD'nin Türkiye'ye yaptırım uygulamasını dikkate aldığınızda, Türkiye Rusya'dan aldığı S-400 füzelerinin kurulumunu yapmalı mıdır?

-Genel-

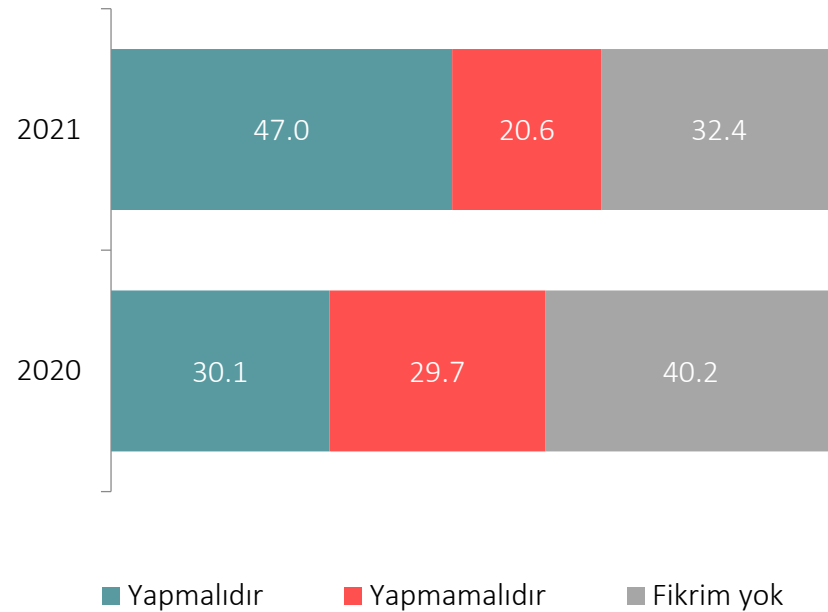

Baz: $\frac{2020}{1000} \frac{2021}{1000}$

-Partiye Göre-

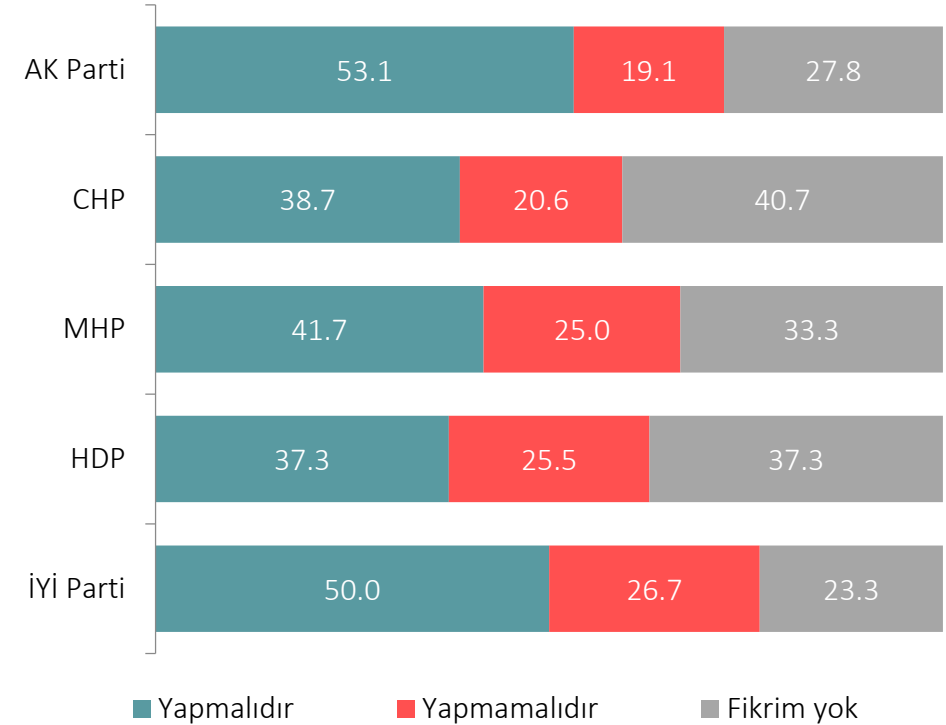

Baz: $\frac{AK\ Parti}{367} \frac{CHP}{194} \frac{MHP}{96} \frac{HDP}{102} \frac{İYİ\ Parti}{86}$



AKADEMETRE
RESEARCH & STRATEGIC PLANNING

Global Academy

TÜRKİYE ÇALIŞMALARI GRUBU

S-400 Füzelerinin Kurulumuna Destek

-Eğitim Seviyesine Göre-

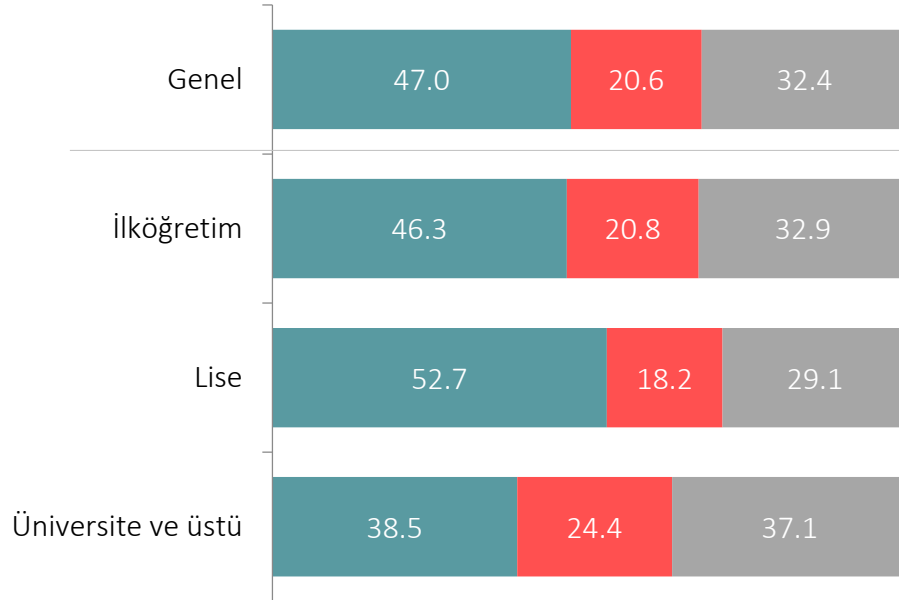

■ Yapılmalıdır ■ Yapılmamalıdır ■ Fikrim yok

Baz: İlköğretim 438, Lise 357, Üniversite ve üstü 205

-Yaşa Göre-

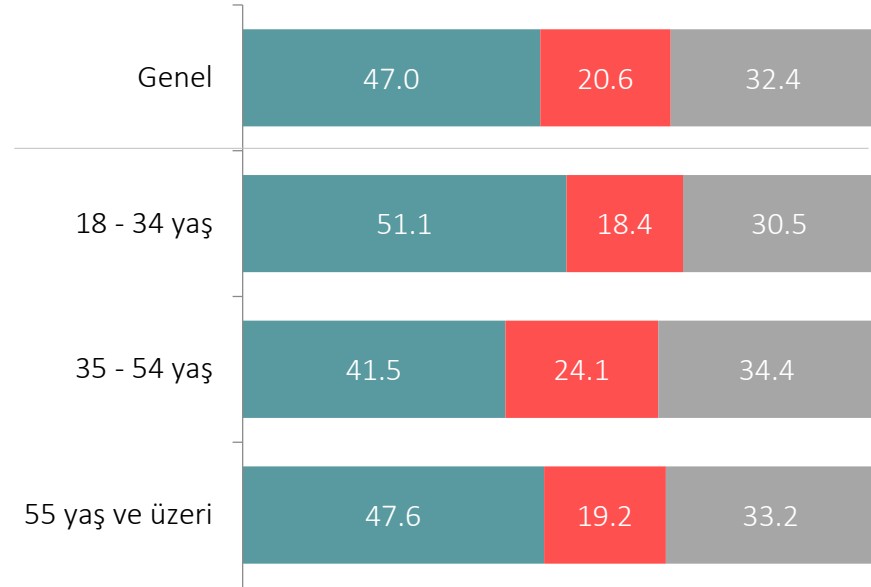

■ Yapılmalıdır ■ Yapılmamalıdır ■ Fikrim yok

Baz: 18 - 34 440, 35 - 54 352, 55 + 208

ORTADOĐU İLE İLİŐKİLER



AKADEMETRE
RESEARCH & STRATEGIC PLANNING

Global Academy

TÜRKİYE ÇALIŞMALARI GRUBU

Türkiye'nin Ortadoğu Politikasının Değerlendirmesi

Genel olarak Türkiye'nin Ortadoğu'da izlediği politikaları başarılı buluyor musunuz?

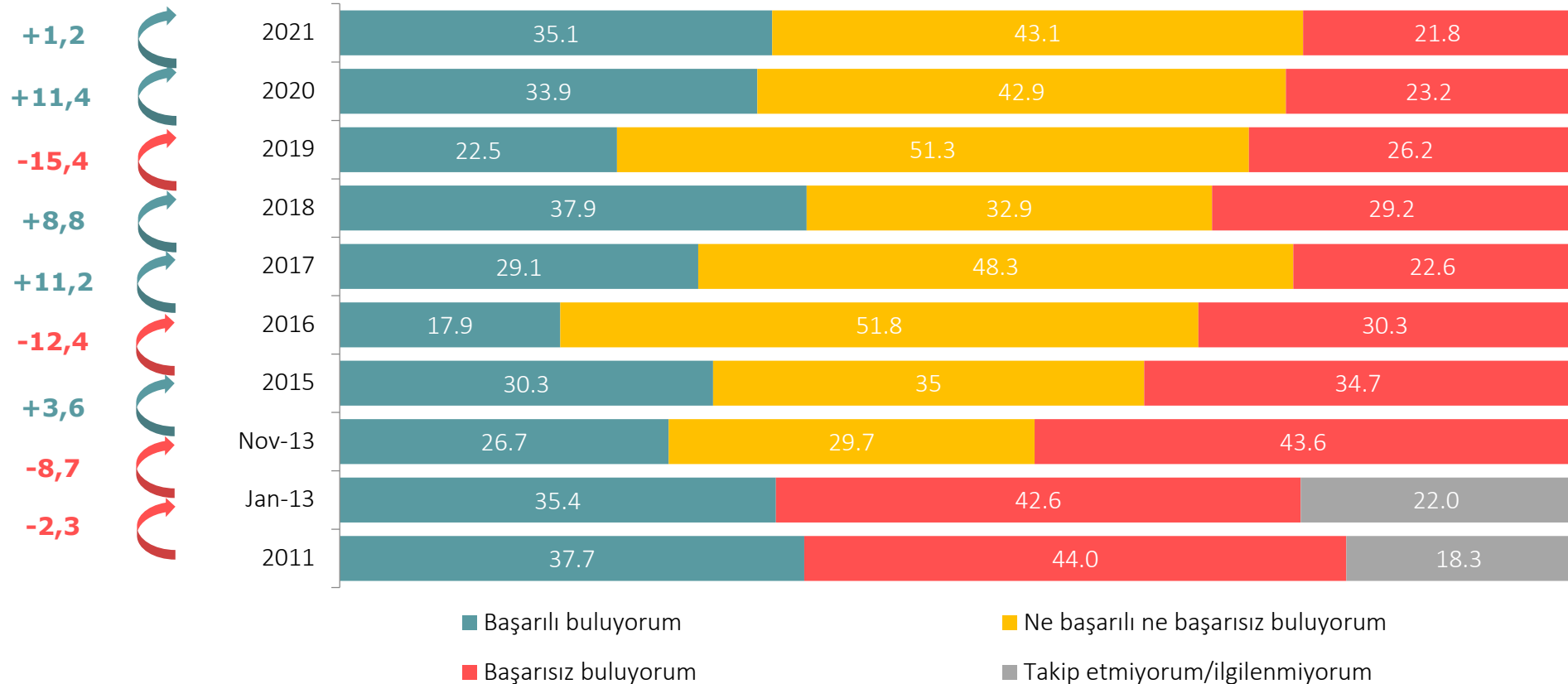

Baz: 2011 Ocak 2013 Kasım 2013 2015 2016 2017 2018 2019 2020 2021
1000 1000 1000 1000 1000 1000 1000 1000 1000 1000



AKADEMETRE
RESEARCH & STRATEGIC PLANNING

GlobalAcademy

TÜRKİYE ÇALIŞMALARI GRUBU

Partiye Göre Türkiye'nin Ortadoğu Politikasının Değerlendirmesi

Genel olarak Türkiye'nin Ortadoğu'da izlediği politikaları başarılı buluyor musunuz?

Parti	Başarılı buluyorum	Ne başarılı ne başarısız buluyorum	Başarısız buluyorum	Baz
AK Parti	37,9	41,4	20,7	367
CHP	27,8	49,5	22,7	194
MHP	33,3	45,8	20,8	96
HDP	19,6	43,1	37,3	102
İYİ Parti	37,2	46,5	16,3	86



Türkiye'nin Ortadoğu Politikasının Değerlendirmesi

Genel olarak Türkiye'nin Ortadoğu'da izlediği politikaları başarılı buluyor musunuz?

Parti	Yıl	Başarılı buluyorum	Ne başarılı ne başarısız buluyorum	Başarısız buluyorum
AK Parti	2021	37,9	41,4	20,7
	2020	52,4	10,1	37,5
	2019	38,0	47,3	14,7
	2018	62,5	11,8	25,7
CHP	2021	27,8	49,5	22,7
	2020	18,9	33,7	47,4
	2019	9,4	51,6	39,0
	2018	11,5	54,4	34,1
MHP	2021	33,3	45,8	20,8
	2020	51,0	12,5	36,5
	2019	26,4	57,5	16,1
	2018	35,1	25,8	39,2
HDP	2021	19,6	43,1	37,3
	2020	15,0	42,0	43,0
	2019	9,9	50,5	39,6
	2018	10,9	55,4	33,7
İYİ Parti	2021	37,2	46,5	16,3
	2020	14,1	42,4	43,5
	2019	10,1	58,4	31,5

	AK Parti	CHP	MHP	HDP	İYİ Parti
Baz:	2021 367	194	96	102	86
	2020 368	196	96	100	85
	2019 369	213	88	101	89
	2018 424	217	97	92	-



AKADEMETRE
RESEARCH & STRATEGIC PLANNING

GlobalAcademy

TÜRKİYE ÇALIŞMALARI GRUBU

Türkiye'nin Suriye Politikasını Değerlendirme

Türkiye'nin Suriye konusunda izlediği politikayı ne derece başarılı bulduğunuzu öğrenebilir miyim?

-Genel-

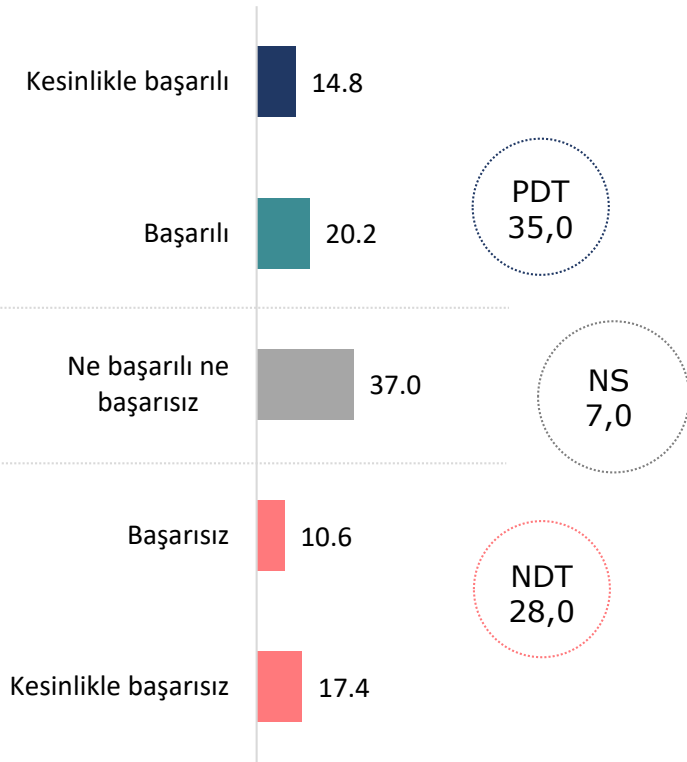

Baz: 2013 2015 2016 2017 2018 2019 2020 2021
1000 1000 1000 1000 1000 1000 1000 1000

-Yıllara Göre-

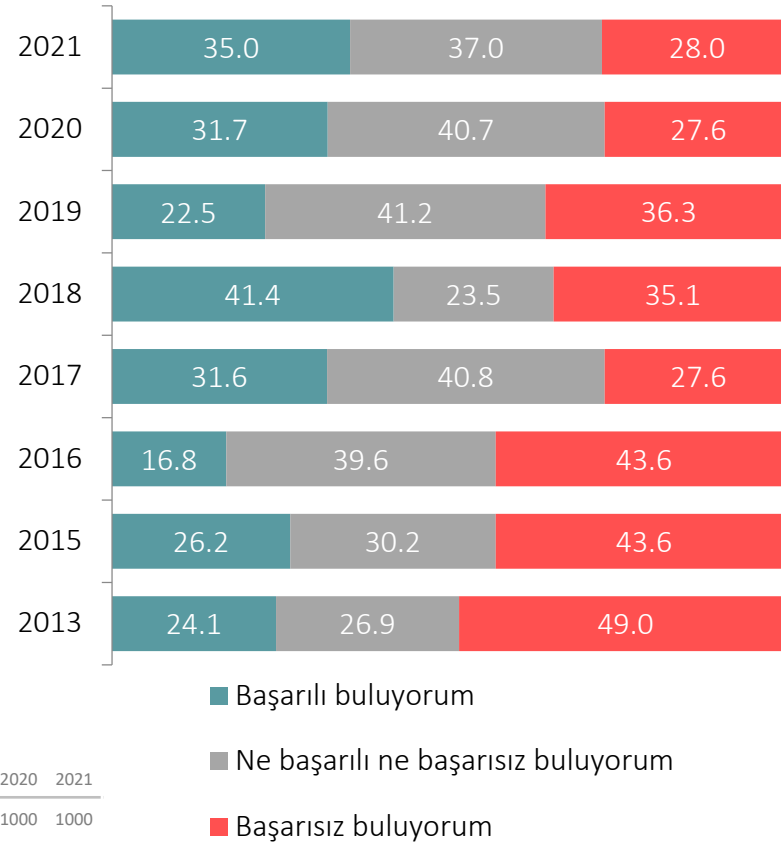

-Partiye Göre-

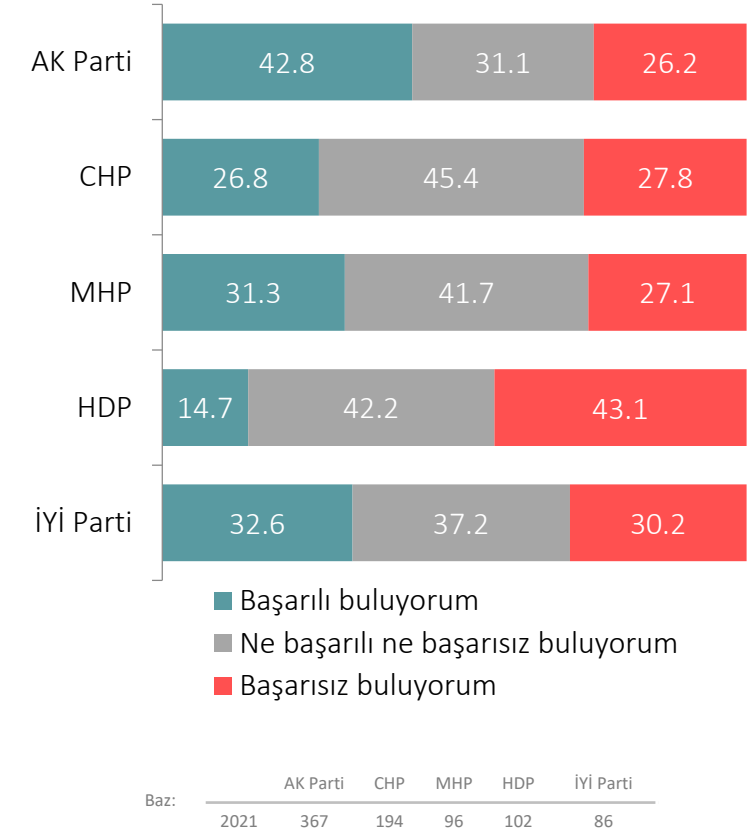



AKADEMETRE
RESEARCH & STRATEGIC PLANNING

GlobalAcademy

TÜRKİYE ÇALIŞMALARI GRUBU

Türkiye'nin Suriye'ye Yönelik İzlemesi Gereken Politika

Sizce Türkiye Suriye'ye yönelik nasıl bir politika izlemelidir?

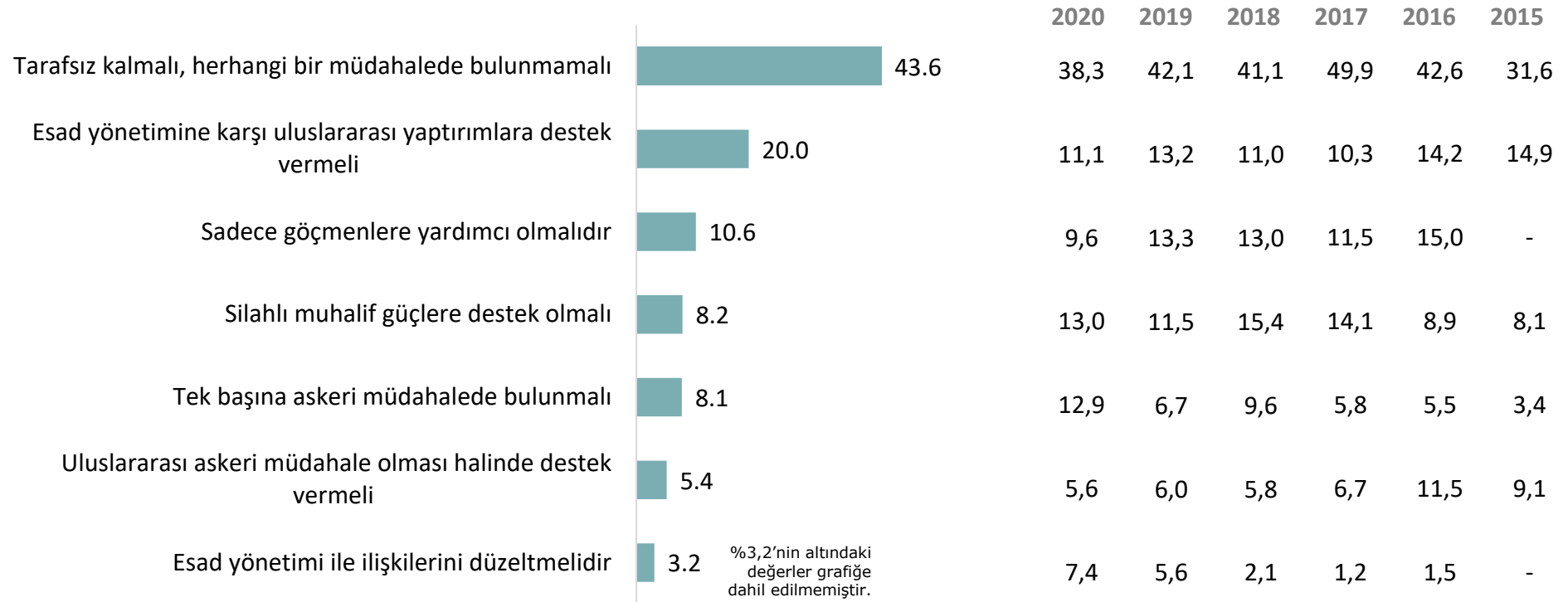

Baz: 2015 2016 2017 2018 2019 2020 2021
1000 1000 1000 1000 1000 1000 1000



AKADEMETRE
RESEARCH & STRATEGIC PLANNING

GlobalAcademy

TÜRKİYE ÇALIŞMALARI GRUBU

Türkiye'nin Suriye'nin Geleceği Konusunda Esad Hükümeti ile Görüşmesine Destek

Sizce Türkiye Suriye'nin geleceği konusunda Esad Hükümeti ile resmen görüşmeli midir?

-Genel-

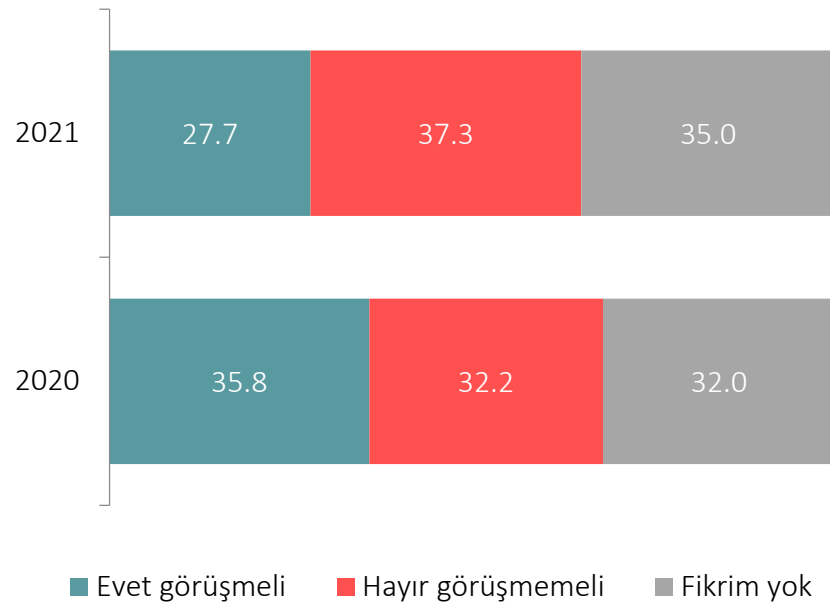

Baz:

2020	2021
1000	1000

-Partiye Göre-

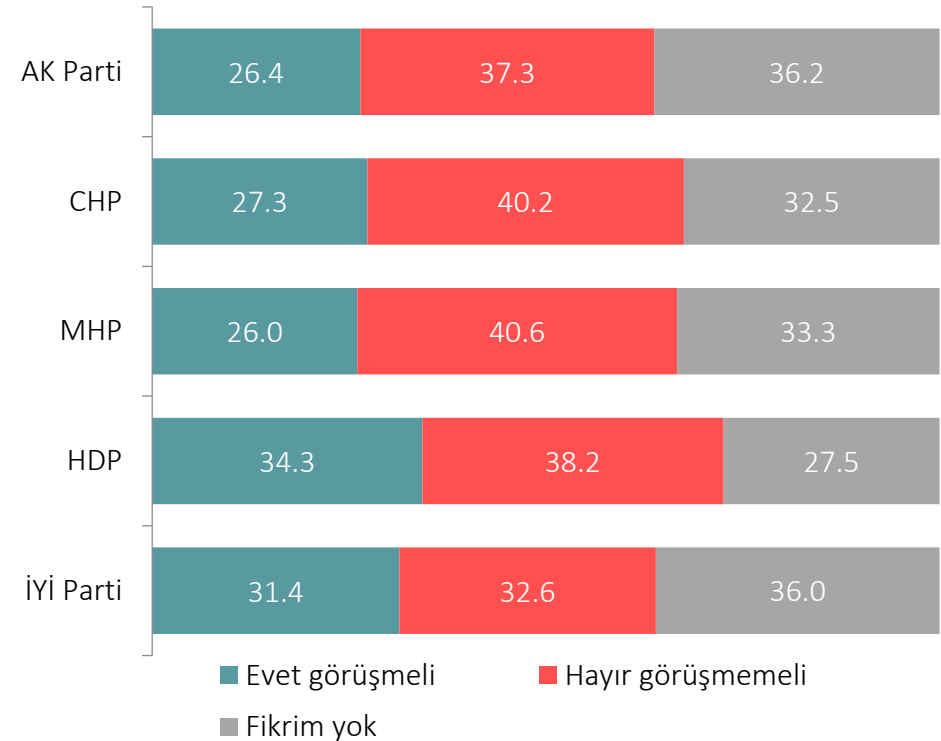

Baz:

AK Parti	CHP	MHP	HDP	İYİ Parti	
2021	367	194	96	102	86



AKADEMETRE
RESEARCH & STRATEGIC PLANNING

GlobalAcademy

TÜRKİYE ÇALIŞMALARI GRUBU

Suriyeli Sığınmacılardan Memnuniyet

Ülkemizde bulunan Suriyeli mültecilerden ne derece memnun olduğunuzu lütfen karta bakarak belirtebilir misiniz?

-Genel-

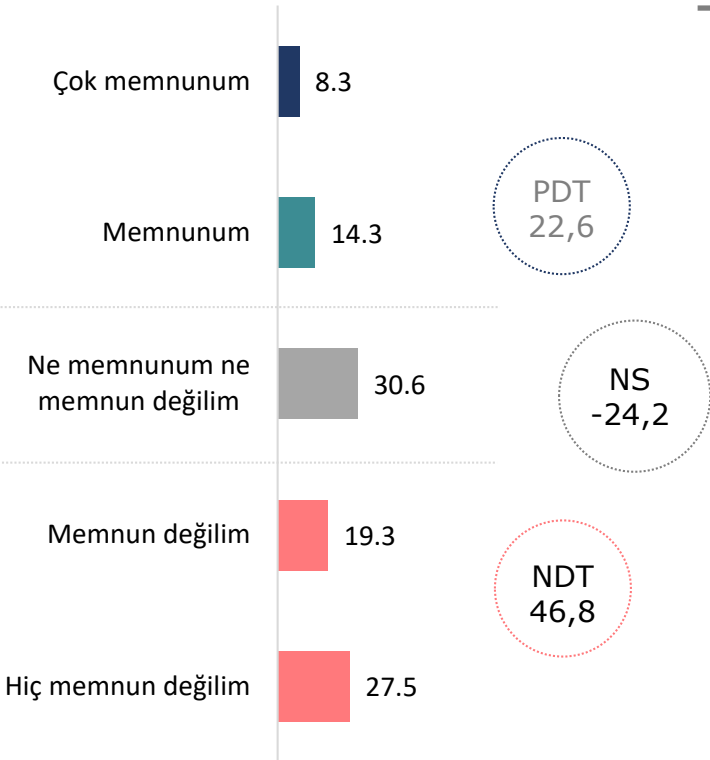

Baz: 2016 2017 2018 2019 2020 2021
1000 1000 1000 1000 1000 1000

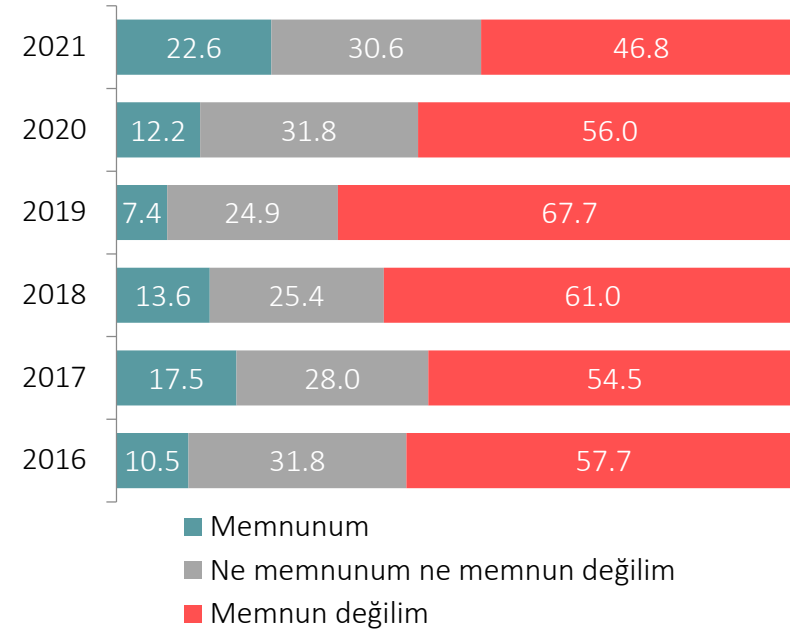

-Partiye Göre-

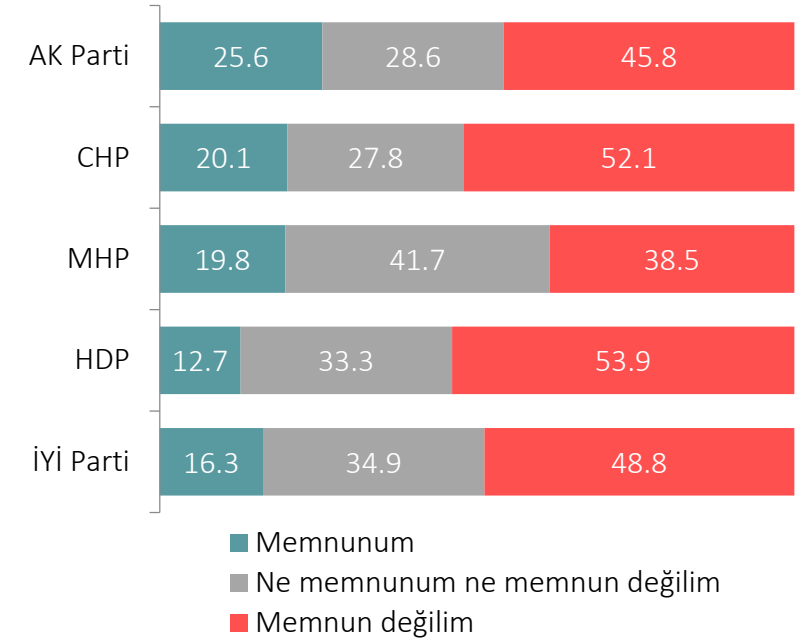

Baz: AK Parti CHP MHP HDP İYİ Parti
2021 367 194 96 102 86



AKADEMETRE
RESEARCH & STRATEGIC PLANNING

Global Academy

TÜRKİYE ÇALIŞMALARI GRUBU

Türkiye'deki Suriyeli Sığınmacılardan Memnun Olunmayan Unsurlar

Türkiye'de bulunan Suriyeli sığınmacılarla ilgili olarak hangi konularda memnun olmadığınızı belirtir misiniz?



Baz: $\frac{2020}{878} \frac{2021}{774}$



AKADEMETRE
RESEARCH & STRATEGIC PLANNING

GlobalAcademy

TÜRKİYE ÇALIŞMALARI GRUBU

Türkiye’de Yerleşik Suriyeli Sığınmacıların Ülkelerine Geri Döneceklerini Düşünme Durumu

Suriye’de güvenlik şartlarının sağlanması halinde Türkiye’de yerleşik Suriyeli sığınmacıların ülkelerine geri döneceklerini düşünüyor musunuz?

-Genel-

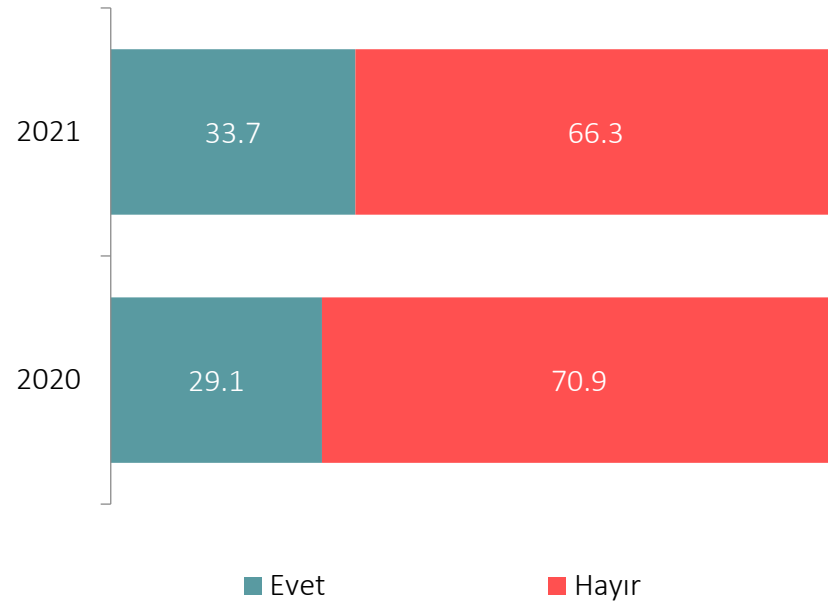

Baz: $\frac{2020}{1000}$ $\frac{2021}{1000}$

-Partiye Göre-

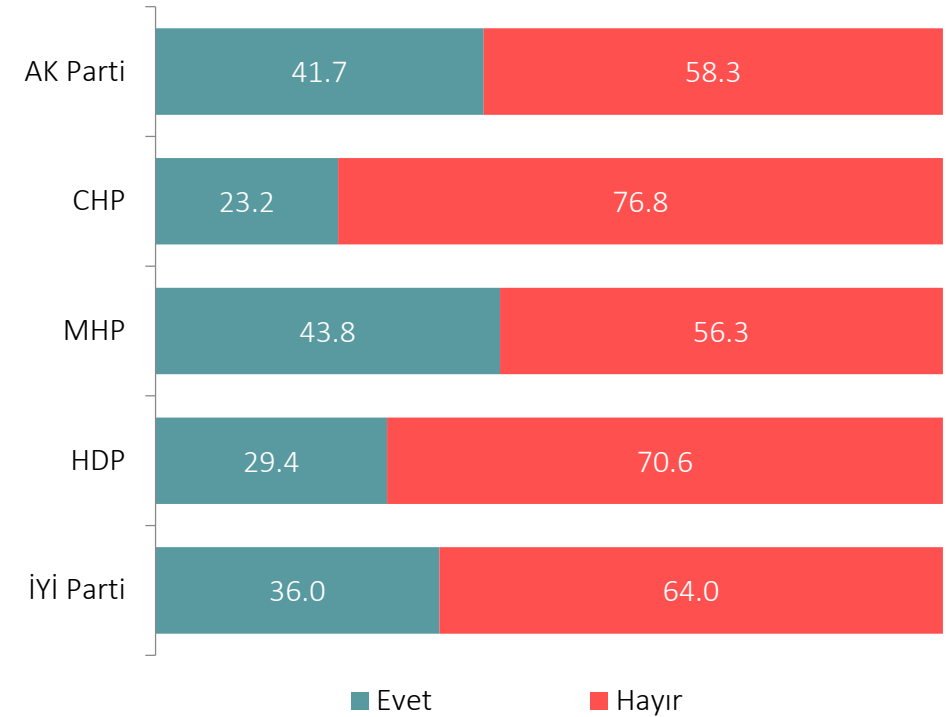

Baz: $\frac{2021}{367}$ $\frac{194}{96}$ $\frac{102}{86}$



AKADEMETRE
RESEARCH & STRATEGIC PLANNING

GlobalAcademy

TÜRKİYE ÇALIŞMALARI GRUBU

Türkiye'deki Suriyeli Sığınmacıların Ülkelerine Geri Gönderileceklerine İnanma Durumu

Türkiye'deki Suriyeli sığınmacıların ülkelerine geri gönderileceklerine inaniyor musunuz?

-Genel-

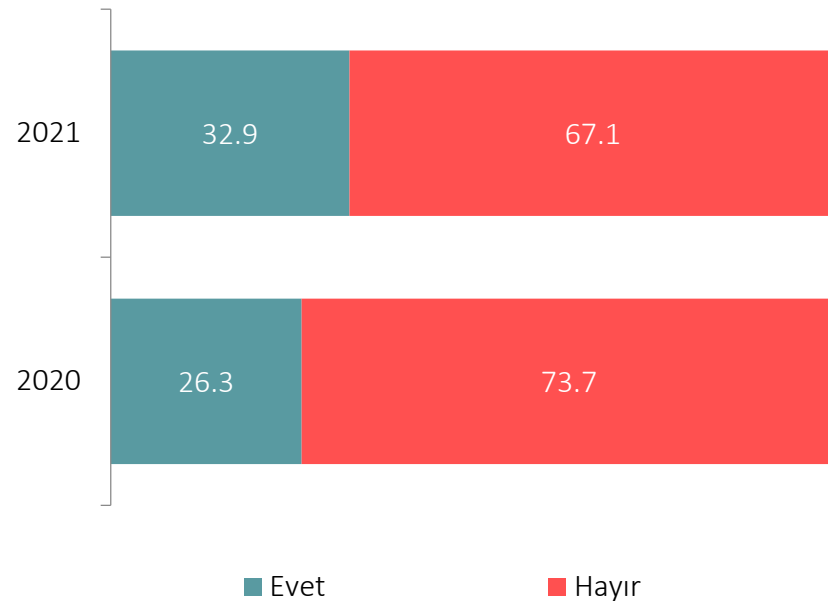

Baz:

2020	2021
1000	1000

-Partiye Göre-

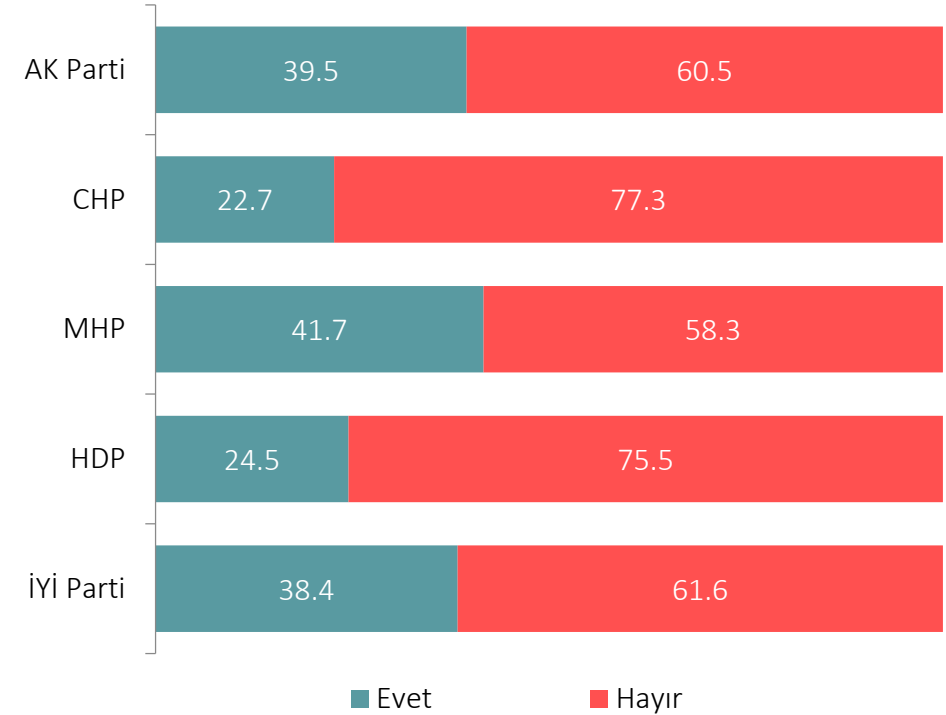

Baz:

	AK Parti	CHP	MHP	HDP	İYİ Parti
2021	367	194	96	102	86



AKADEMETRE
RESEARCH & STRATEGIC PLANNING

Global Academy

TÜRKİYE ÇALIŞMALARI GRUBU

Türkiye'nin Genel Olarak Göçmen Politikası

Sizce Türkiye göçmenlere karşı nasıl bir politika izlemelidir?

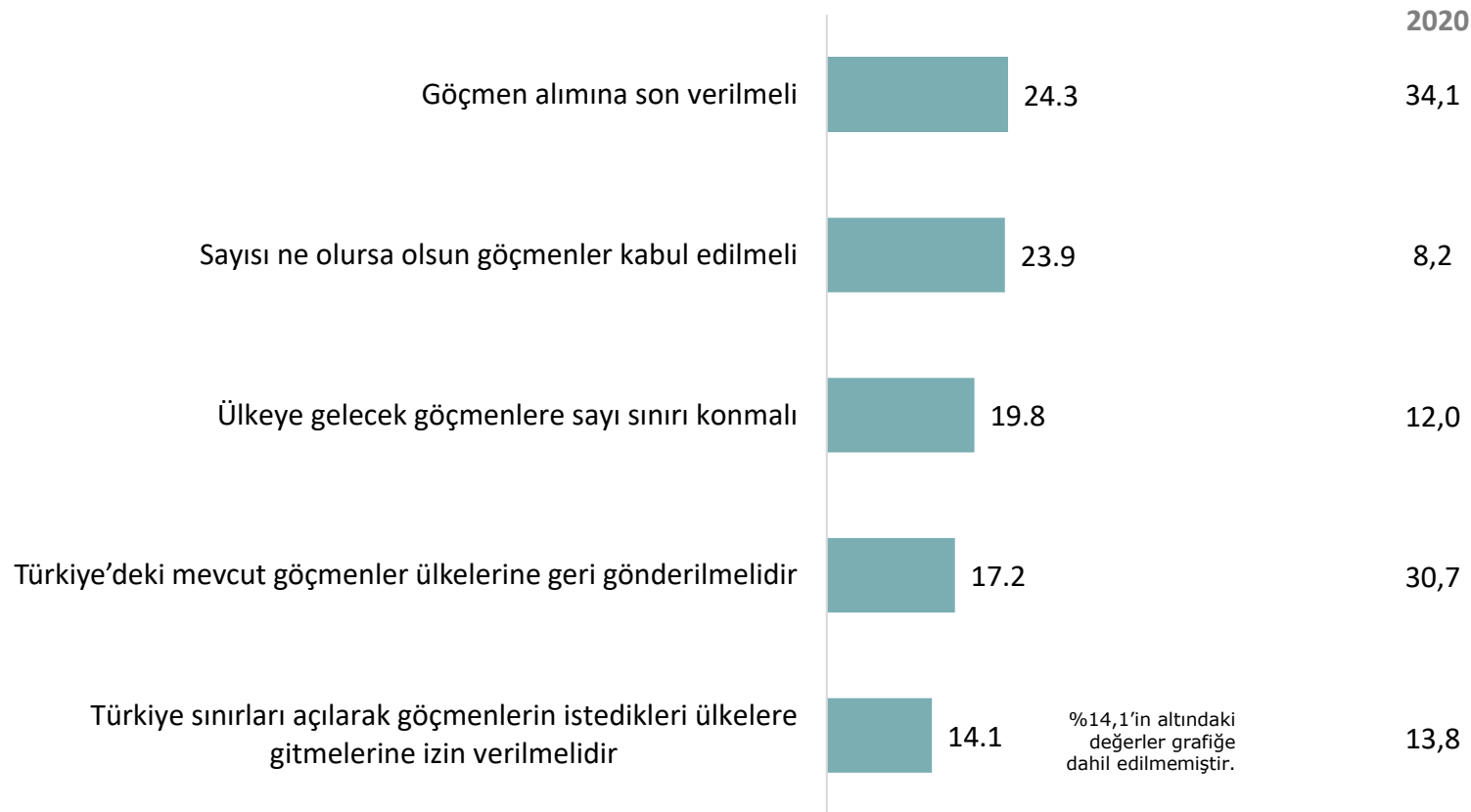



AKADEMETRE
RESEARCH & STRATEGIC PLANNING

Global Academy

TÜRKİYE ÇALIŞMALARI GRUBU

Arap – İsrail Sorununda Türkiye'nin Rolü

Sizce Arap-İsrail sorununda Türkiye'nin rolü ne olmalıdır?

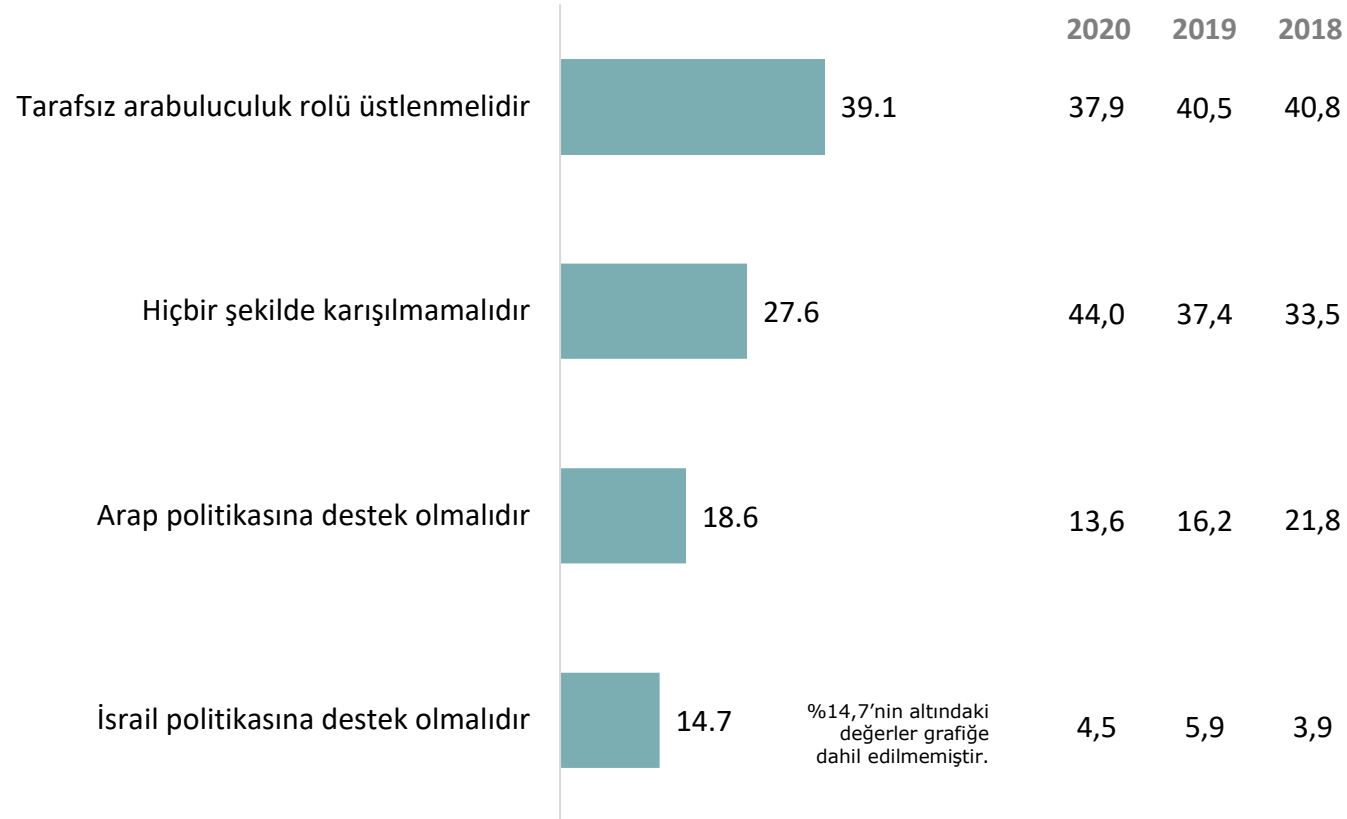

Baz:

2018	2019	2020	2021
1000	1000	1000	1000



AKADEMETRE
RESEARCH & STRATEGIC PLANNING

Global Academy

TÜRKİYE ÇALIŞMALARI GRUBU

Türkiye – İsrail İlişkilerinin Normalleşmesini Destekleme

Türkiye ile İsrail arasındaki ilişkilerin normalleşmesini destekliyor musunuz?

-Genel-

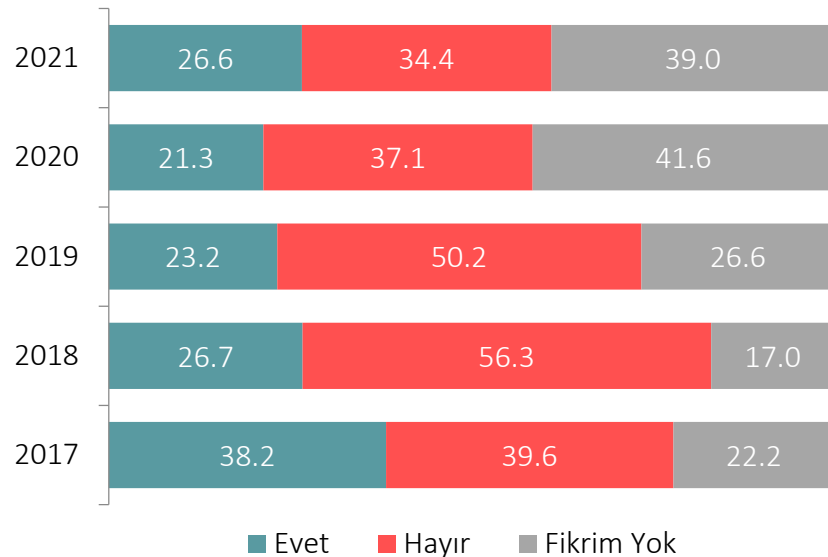

Baz: 2017 2018 2019 2020 2021
1000 1000 1000 1000 1000

-Partiye Göre-

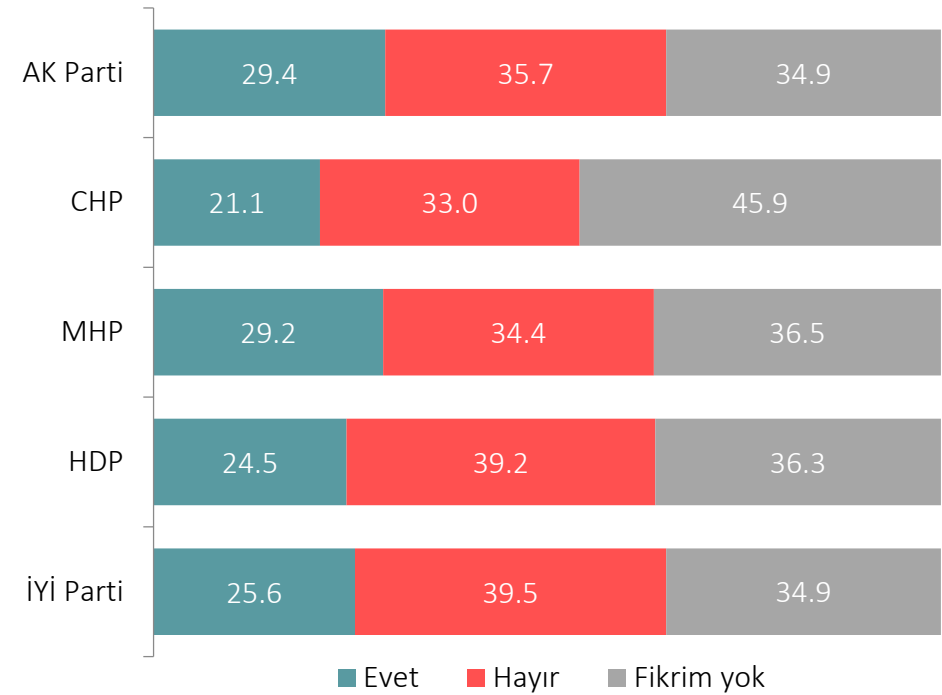

Baz: AK Parti CHP MHP HDP İYİ Parti
2021 367 194 96 102 86



AKADEMETRE
RESEARCH & STRATEGIC PLANNING

Global Academy

TÜRKİYE ÇALIŞMALARI GRUBU

Türkiye – Mısır İlişkilerinin Normalleşmesini Destekleme

Türkiye ile Mısır arasındaki ilişkilerin normalleşmesini destekliyorsunuz mu?

-Genel-

Hayır, 29.2

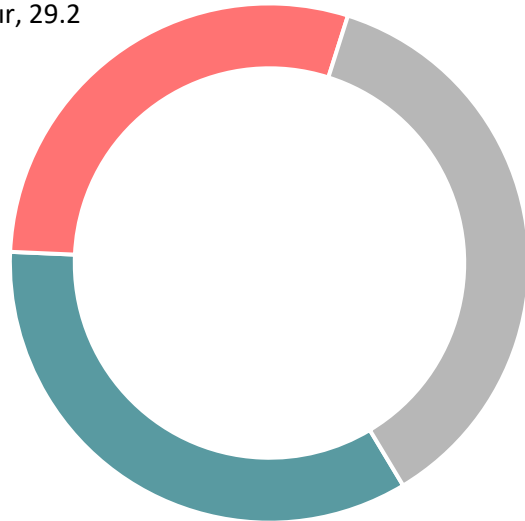

Evet, 34.3

Fikrim yok,
36.5

-Partiye Göre-

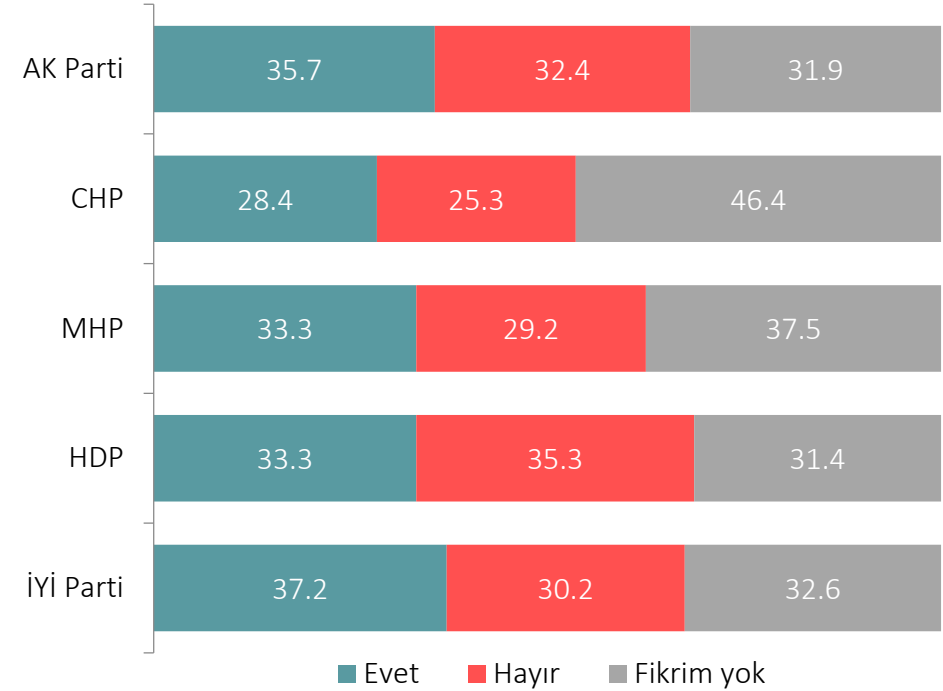

Baz:

	Genel	AK Parti	CHP	MHP	HDP	İYİ Parti
2021	1000	367	194	96	102	86



AKADEMETRE
RESEARCH & STRATEGIC PLANNING

Global Academy

TÜRKİYE ÇALIŞMALARI GRUBU

Türkiye – Suudi Arabistan İlişkilerinin Normalleşmesini Destekleme

Türkiye ile Suudi Arabistan arasındaki ilişkilerin normalleşmesini destekliyor musunuz?

-Genel-

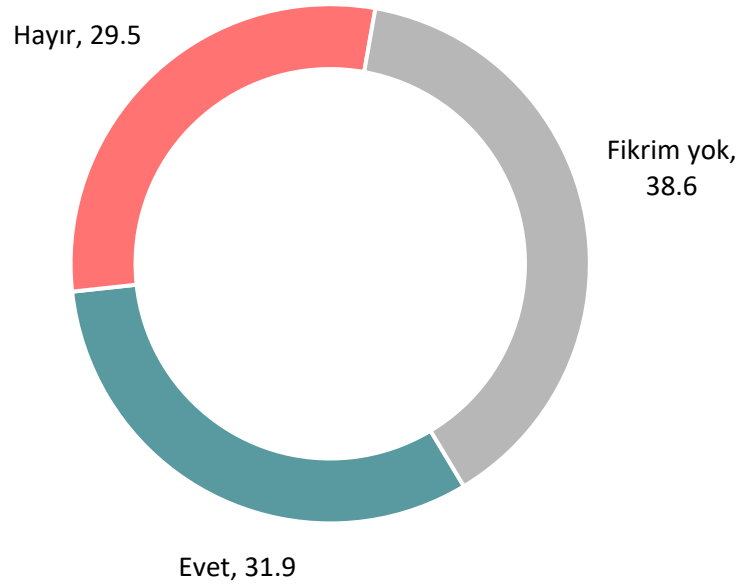

-Partiye Göre-

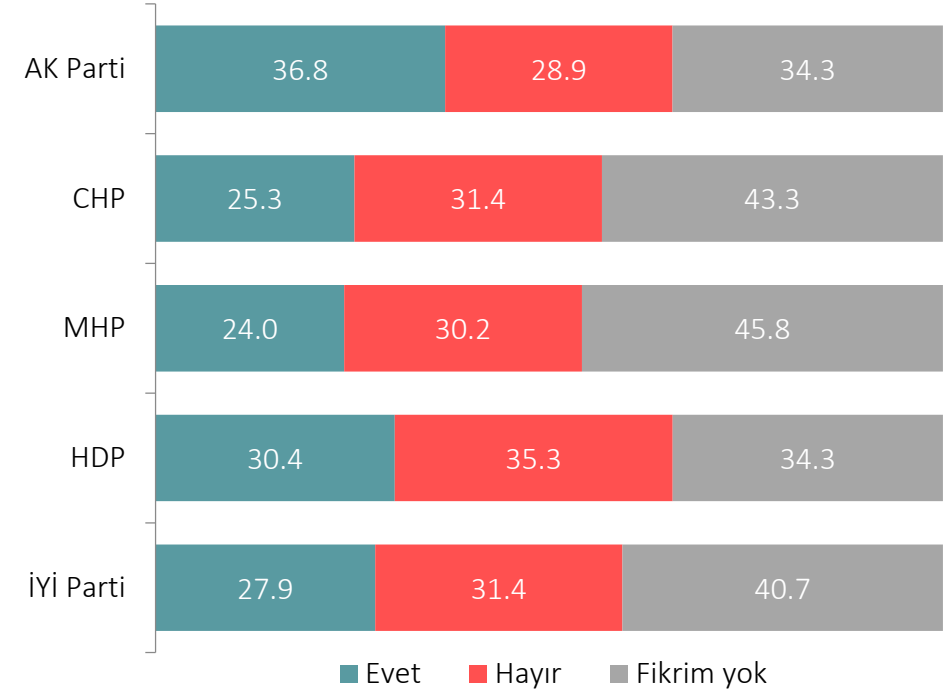

Baz:

	Genel	AK Parti	CHP	MHP	HDP	İYİ Parti
2021	1000	367	194	96	102	86



AKADEMETRE
RESEARCH & STRATEGIC PLANNING

Global Academy

TÜRKİYE ÇALIŞMALARI GRUBU

Türkiye – BAE İlişkilerin Normalleşmesini Destekleme

Türkiye ile Birleşik Arap Emirlikleri arasındaki ilişkilerin normalleşmesini destekliyor musunuz?

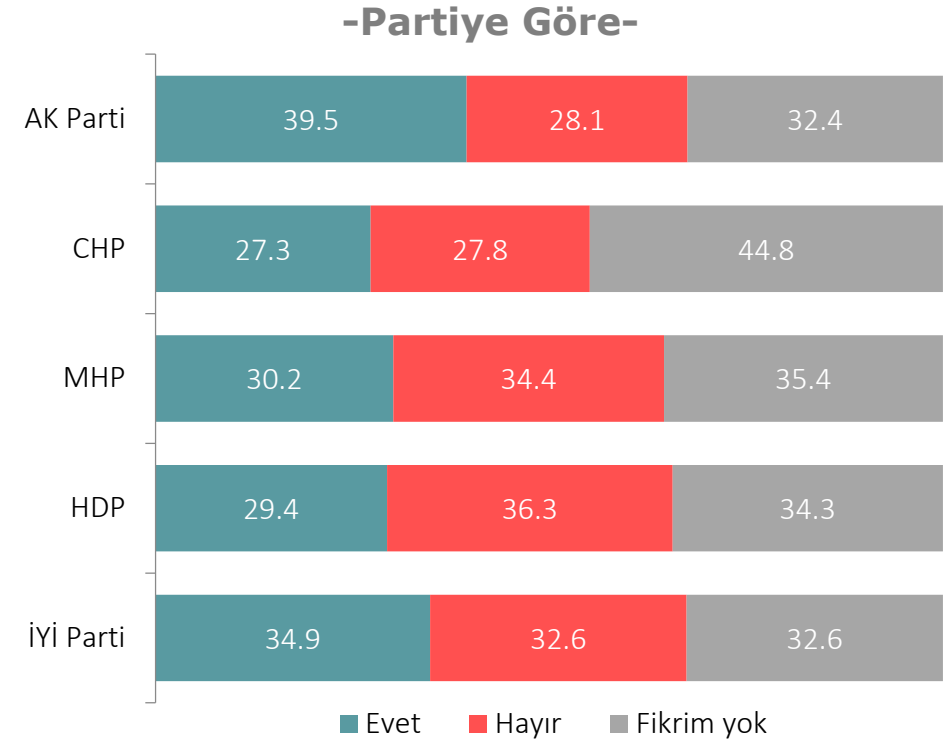
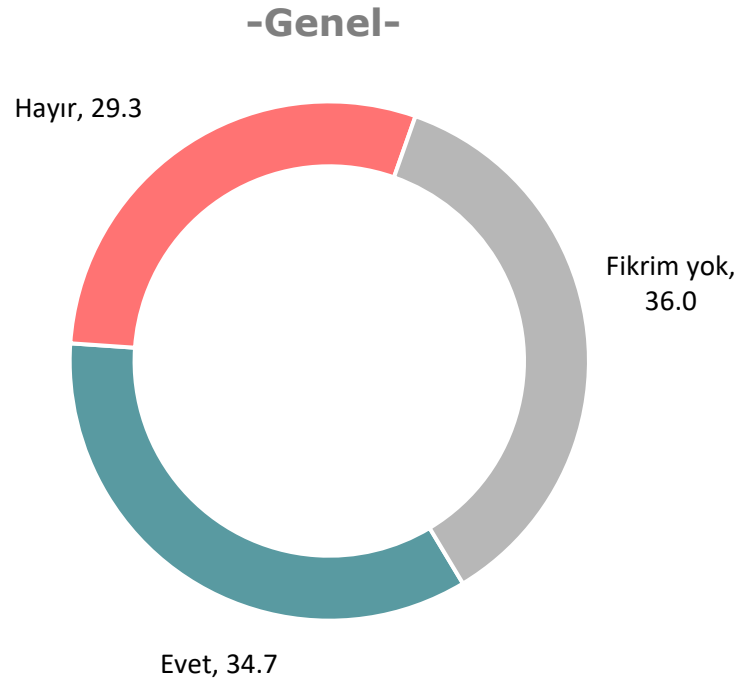

Baz:

	Genel	AK Parti	CHP	MHP	HDP	İYİ Parti
2021	1000	367	194	96	102	86



AKADEMETRE
RESEARCH & STRATEGIC PLANNING

Global Academy

TÜRKİYE ÇALIŞMALARI GRUBU

Türkiye'nin Ortadoğu'daki Konumu

Türkiye'nin Ortadoğu'daki konumunu nasıl değerlendirirsiniz?

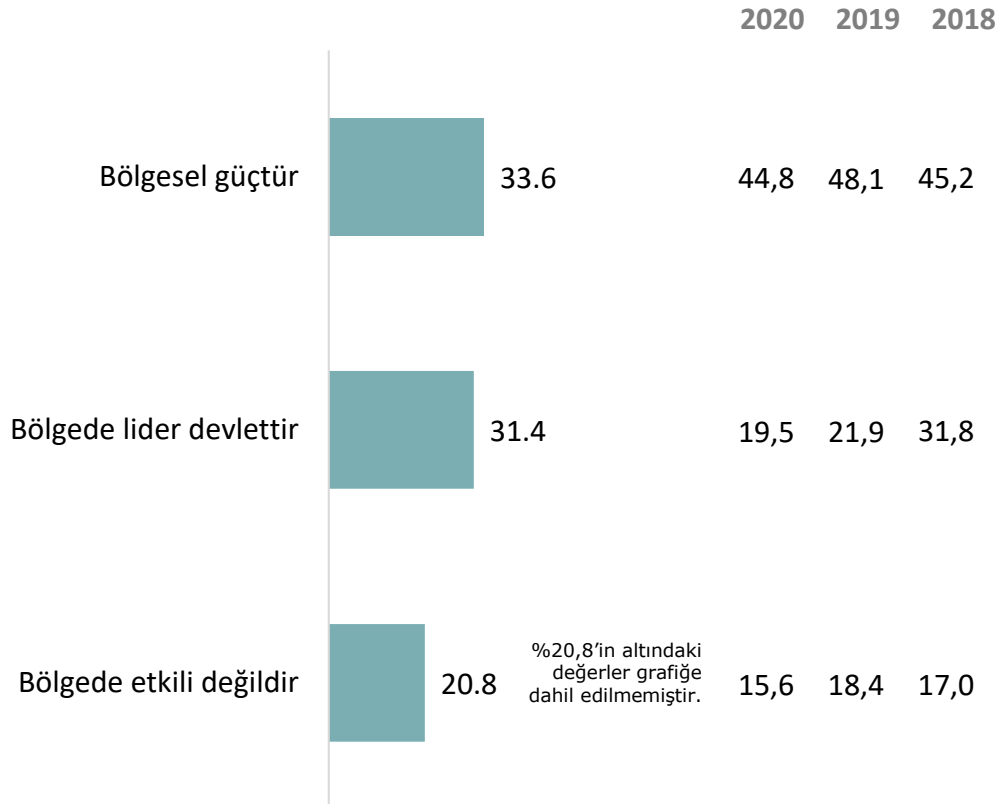

Müslüman Ülkelere Örnek/Rol Model Olma

Sizce Türkiye, Müslüman ülkelere örnek veya rol model olabilir mi?

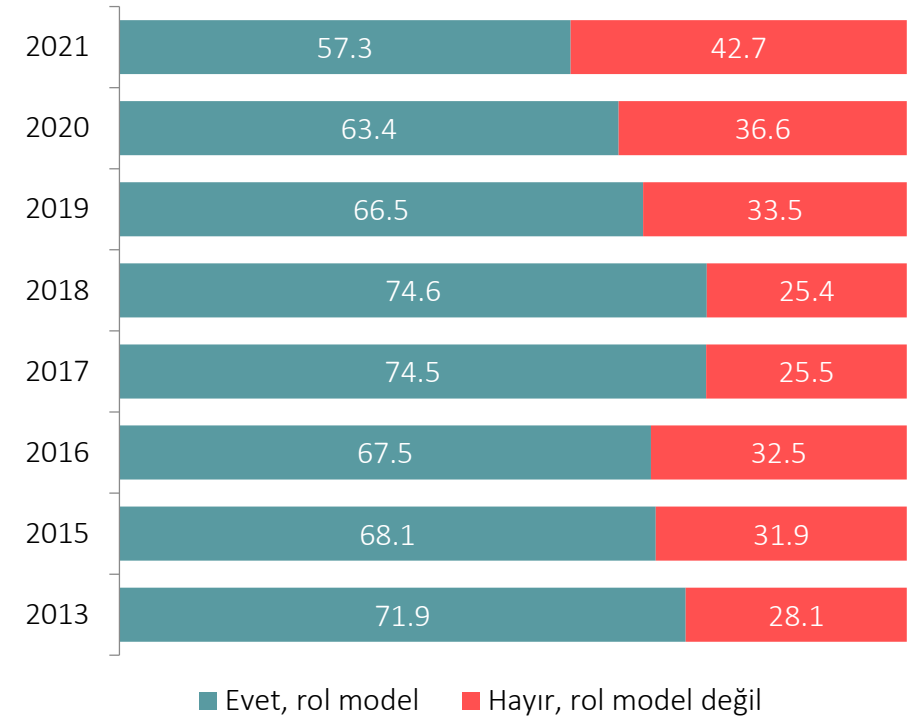

DİĞER KONULAR



Uluslararası Kuruluşlara Yakın Hissetme Derecesi

Size sayacağım uluslararası kuruluşlara kendinizi ne derecede yakın hissediyorsunuz?
 Lütfen yakın hissetme derecenizi değerlendiriniz.

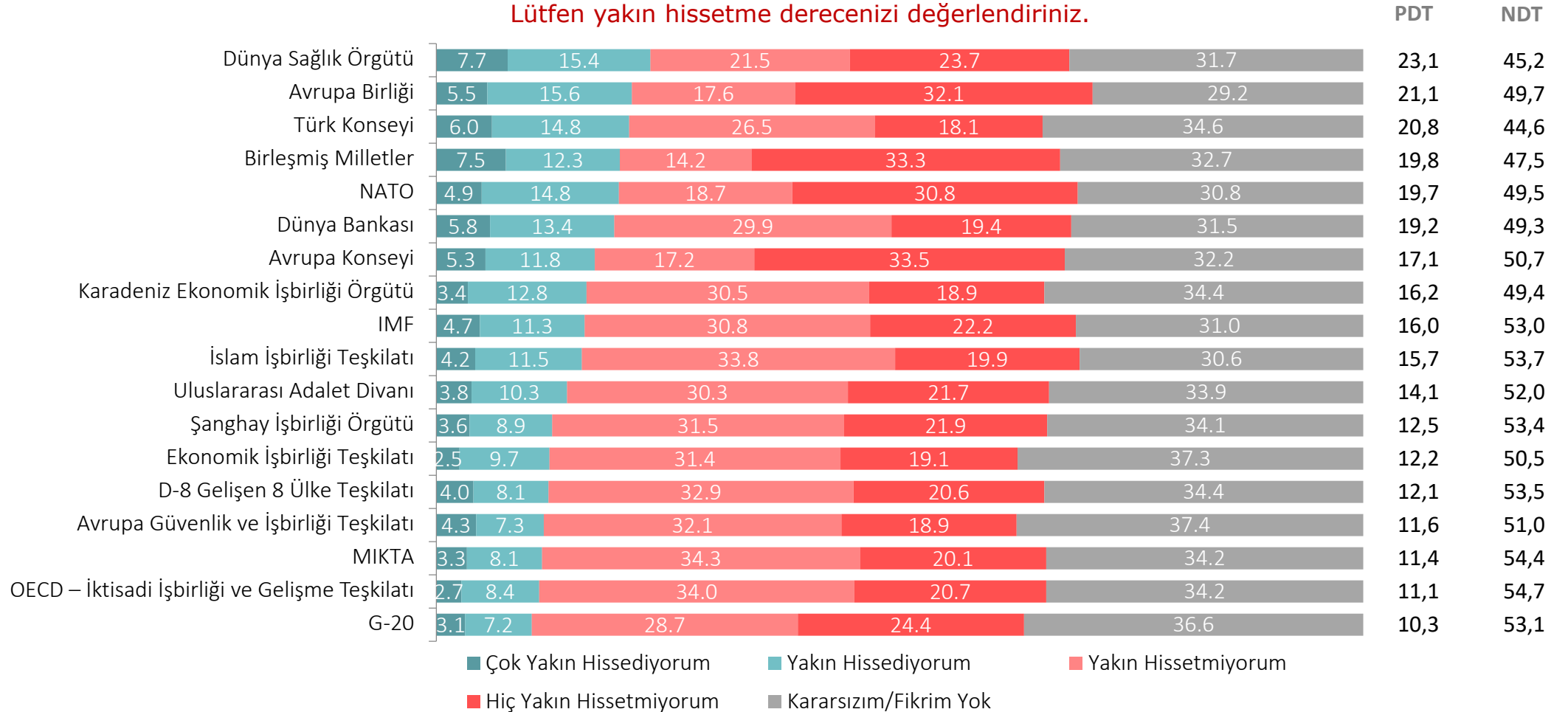



AKADEMETRE
RESEARCH & STRATEGIC PLANNING

Global Academy

TÜRKİYE ÇALIŞMALARI GRUBU

Türkiye Uçak Gemisi Sahibi Olmalı mıdır?

-Genel-

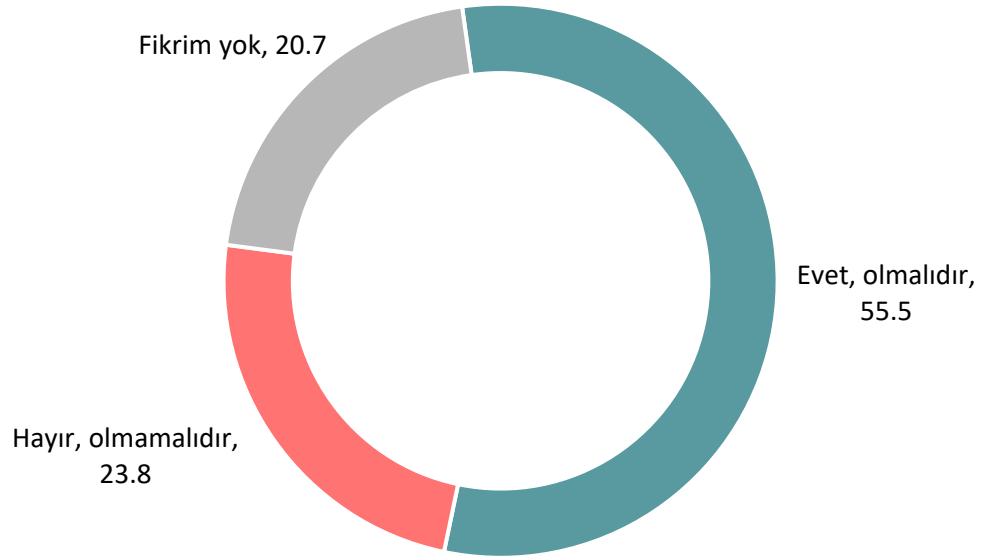

-Partiye Göre-

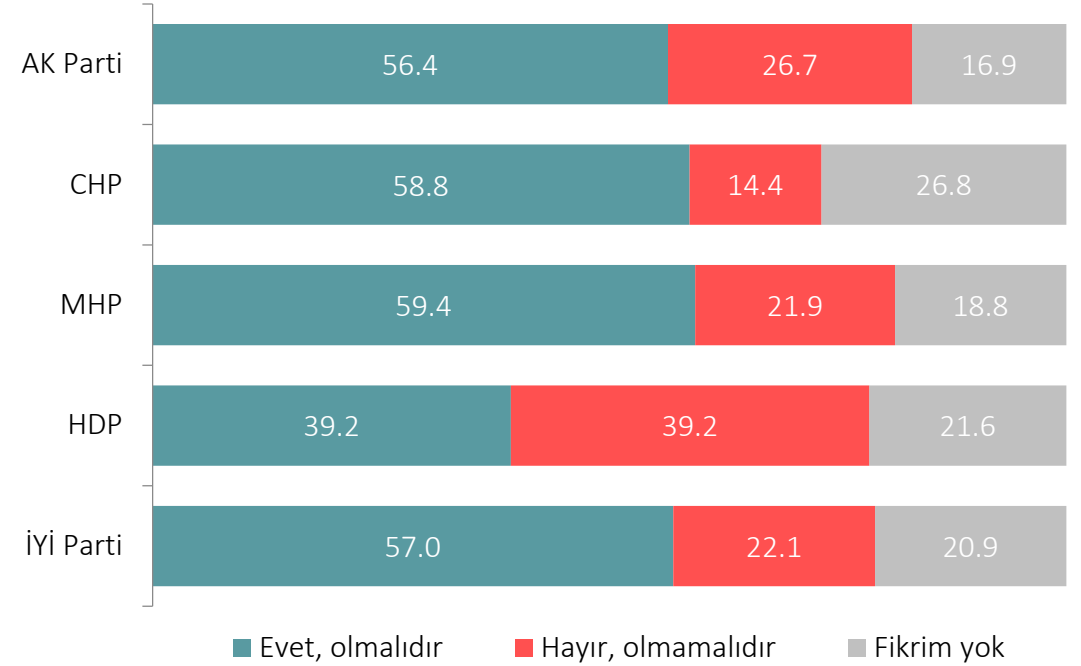

Baz:

	Genel	AK Parti	CHP	MHP	HDP	İYİ Parti
2021	1000	367	194	96	102	86



AKADEMETRE
RESEARCH & STRATEGIC PLANNING

Global Academy

TÜRKİYE ÇALIŞMALARI GRUBU

Sizce Türkiye Montrö Boğazlar Sözleşmesi'nin Değiştirilmesini Talep Etmeli Midir?

-Genel-

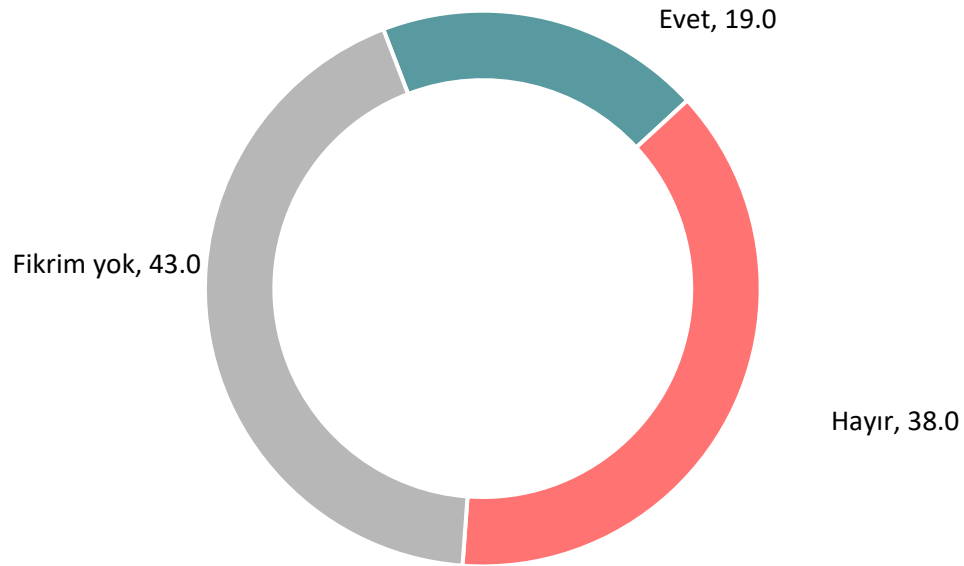

-Partiye Göre-

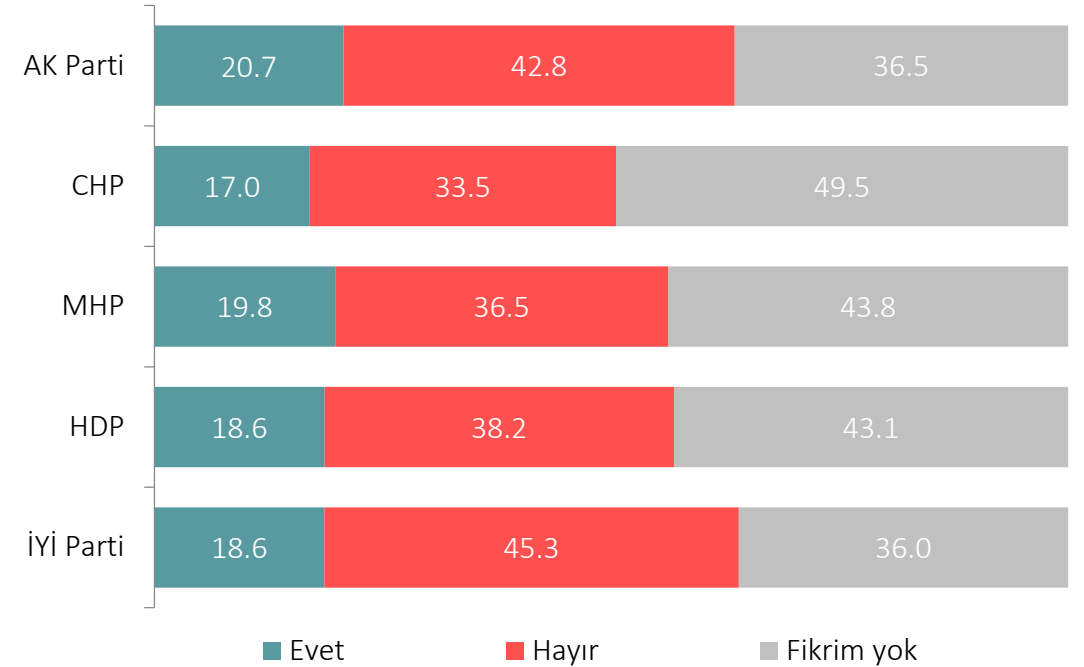

Baz:

	Genel	AK Parti	CHP	MHP	HDP	İYİ Parti
2021	1000	367	194	96	102	86



AKADEMETRE
RESEARCH & STRATEGIC PLANNING

Global Academy

TÜRKİYE ÇALIŞMALARI GRUBU

Sınır Ötesi Operasyon Düzenlenmesine Destek

Genel olarak, Türkiye'nin terörle mücadele için sınır ötesi operasyonlar düzenlemesini destekliyor musunuz?

-Genel-

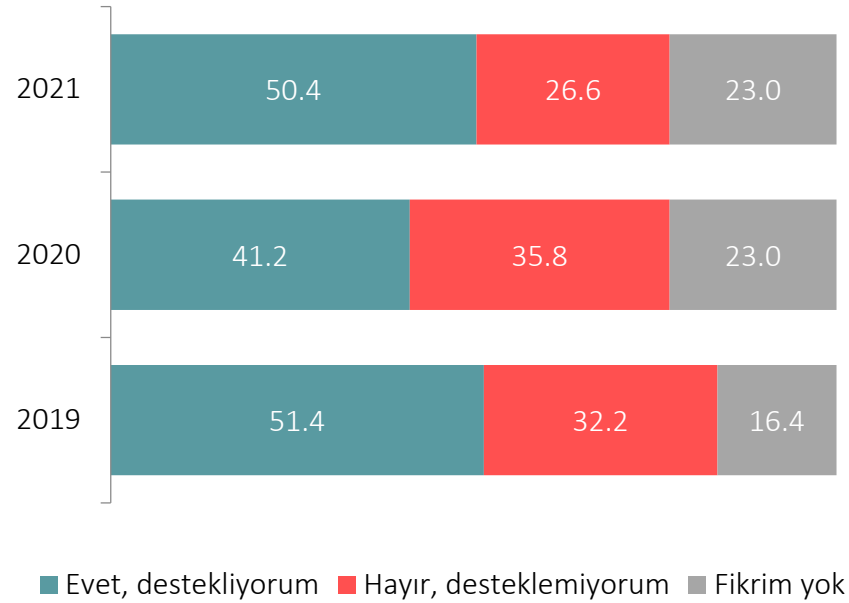

Baz: 2019 2020 2021
1000 1000 1000

-Partiye Göre-

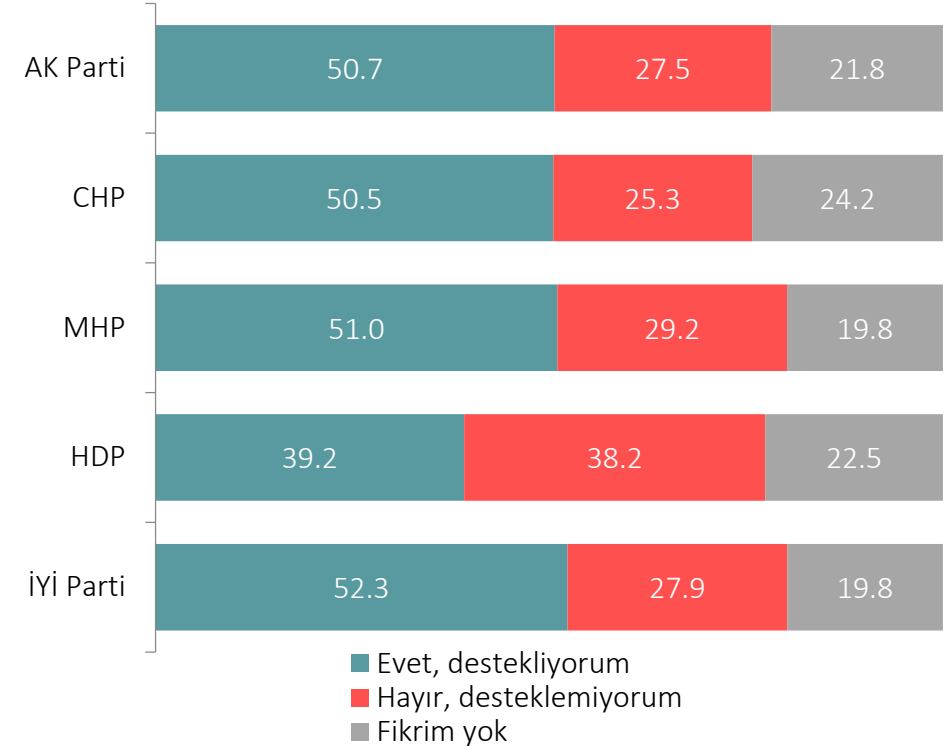

Baz: AK Parti CHP MHP HDP İYİ Parti
2021 367 194 96 102 86



AKADEMETRE
RESEARCH & STRATEGIC PLANNING

Global Academy

TÜRKİYE ÇALIŞMALARI GRUBU

Yabancı Ülkelerde Askeri Üsler Kurmaya Destek

Türkiye'nin yabancı ülkelerde asker bulundurmasını/askeri üsler kurmasını destekliyor musunuz?

-Genel-

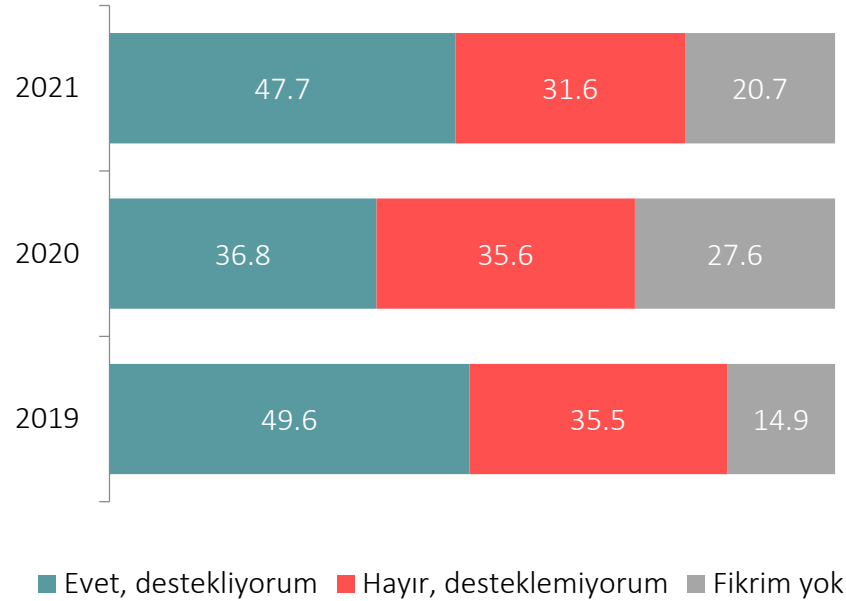

Baz: 2019 2020 2021
1000 1000 1000

-Partiye Göre-

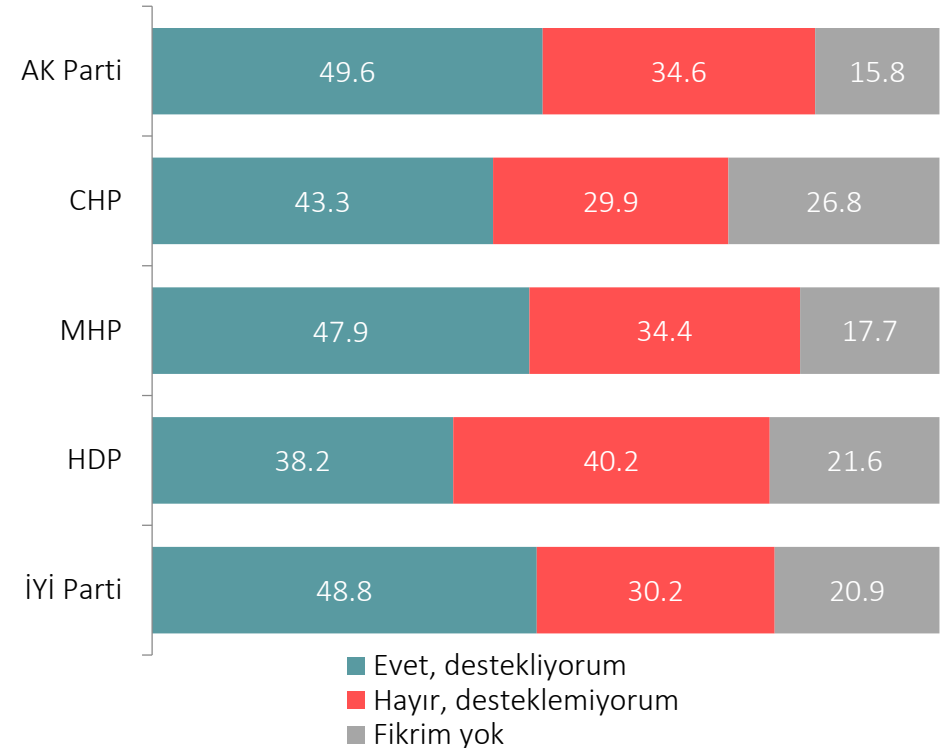

Baz: AK Parti CHP MHP HDP İYİ Parti
2021 367 194 96 102 86



AKADEMETRE
RESEARCH & STRATEGIC PLANNING

GlobalAcademy

TÜRKİYE ÇALIŞMALARI GRUBU

Türkiye'nin Askeri Varlık Bulundurması Desteklenen Ülkeler/Bölgeler

Türkiye'nin size sayacağım ülkelerde/bölgelerde askeri varlık bulundurmasını destekliyor musunuz?

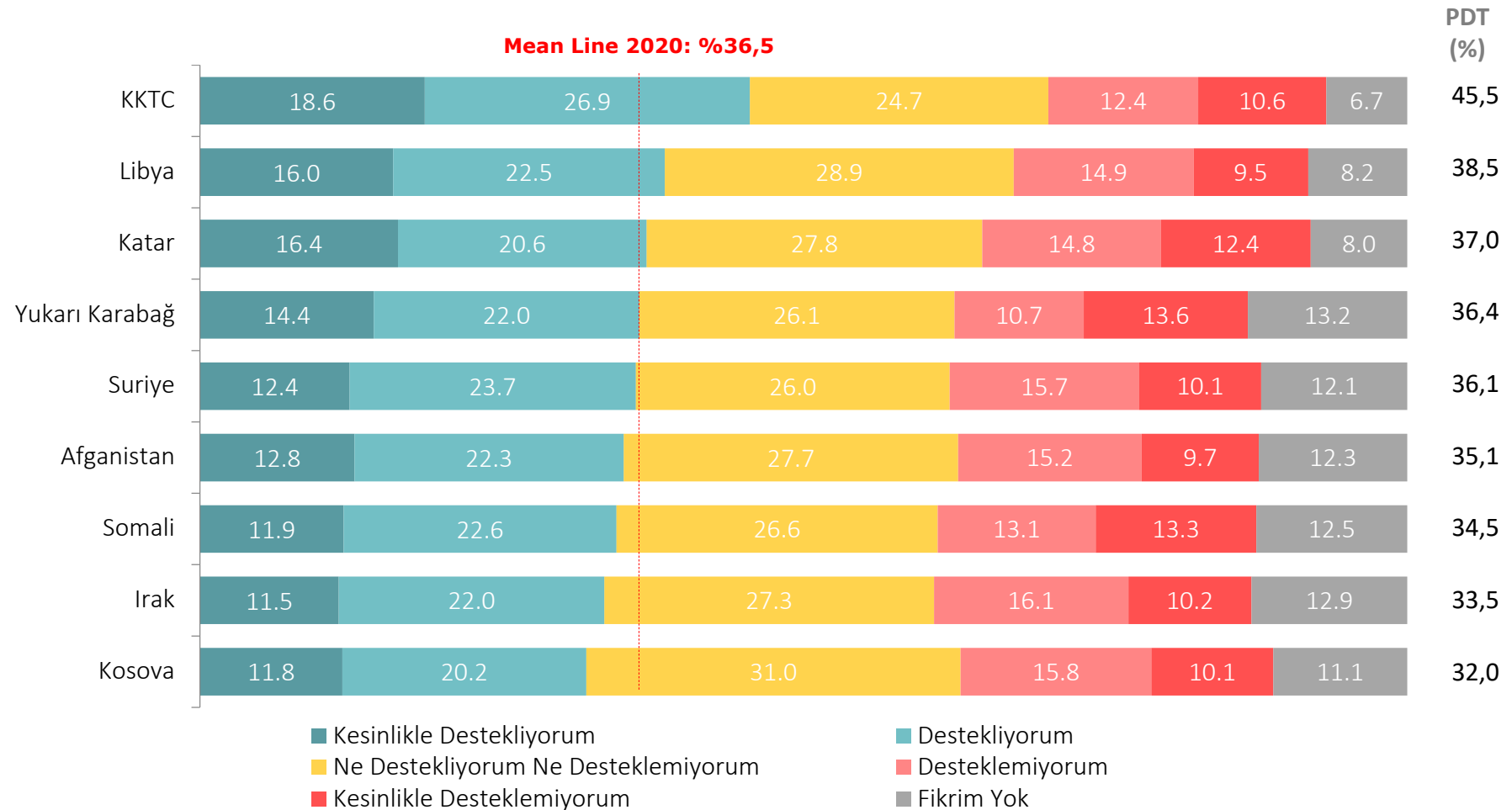



AKADEMETRE
RESEARCH & STRATEGIC PLANNING

Global Academy

TÜRKİYE ÇALIŞMALARI GRUBU

Türkiye'nin Uluslararası Barış Gücü Faaliyetlerine Askeri Katkıda Bulunmasını Destekleme

Türkiye'nin uluslararası barış gücü faaliyetlerine askeri katkıda bulunmasını destekliyor musunuz?

-Genel-

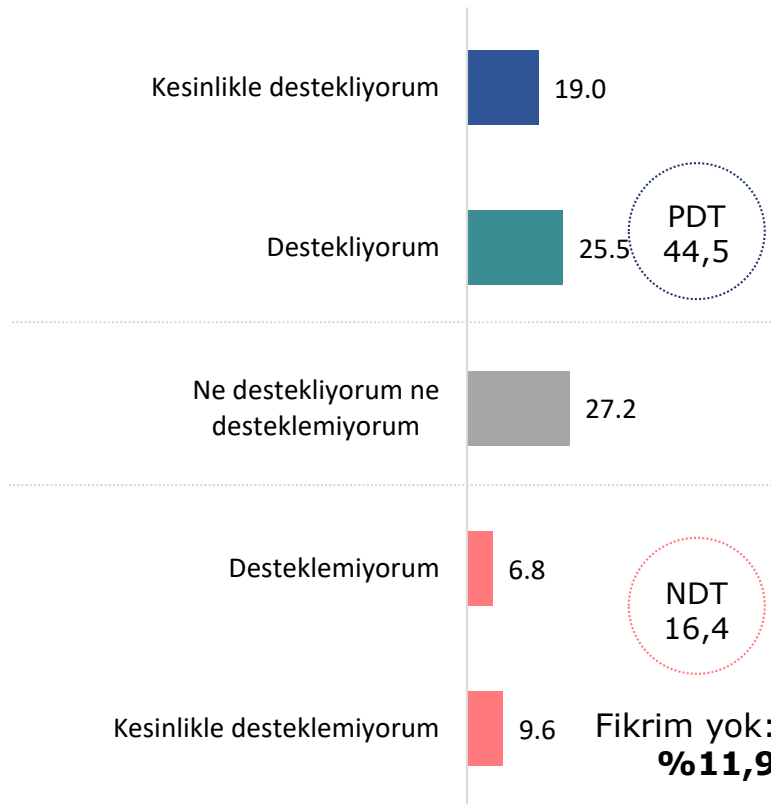

-Partiye Göre-

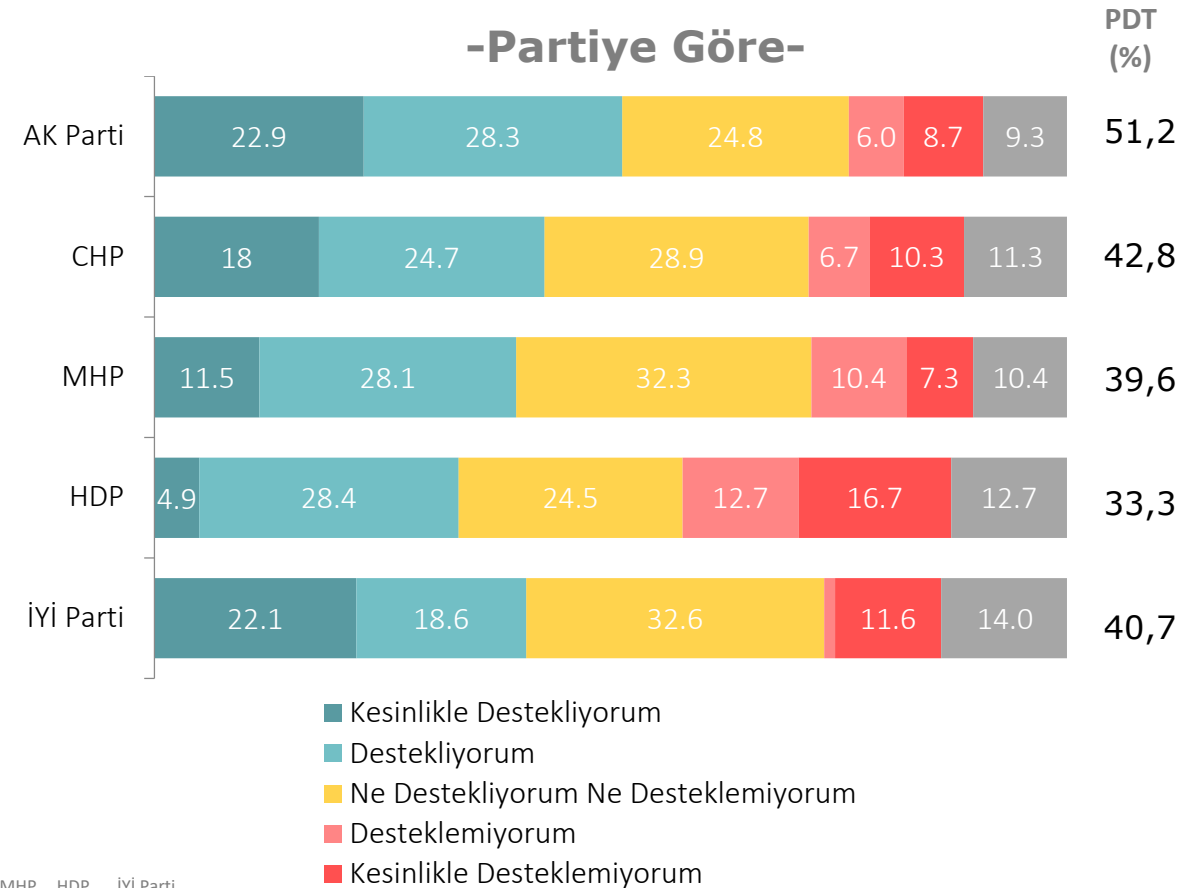

Baz:

	Genel	AK Parti	CHP	MHP	HDP	İYİ Parti
2021	1000	367	194	96	102	86



AKADEMETRE
RESEARCH & STRATEGIC PLANNING

GlobalAcademy

TÜRKİYE ÇALIŞMALARI GRUBU

Türkiye'nin Bölünme Tehlikesi

Sizce Türkiye bölünme tehlikesi altında mıdır?

-Genel-

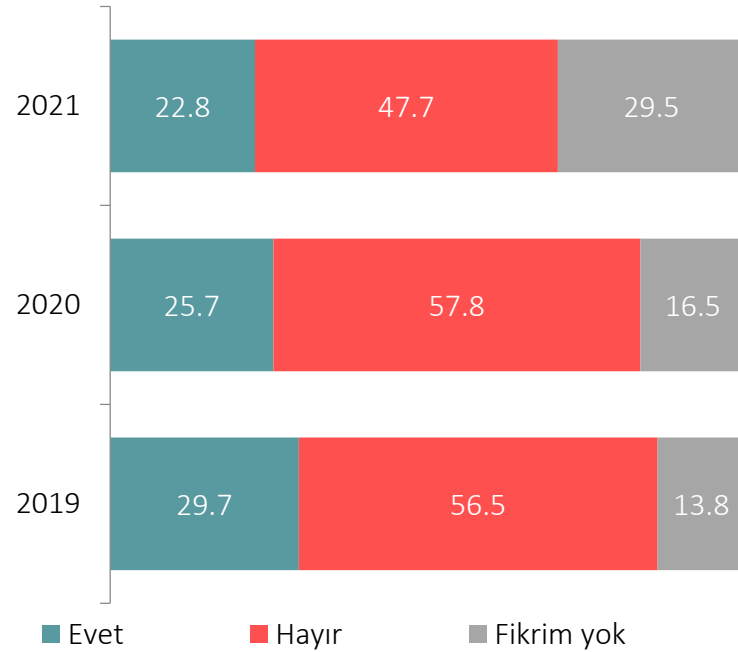

Baz:

2019	2020	2021
1000	1000	1000

-Partiye Göre-

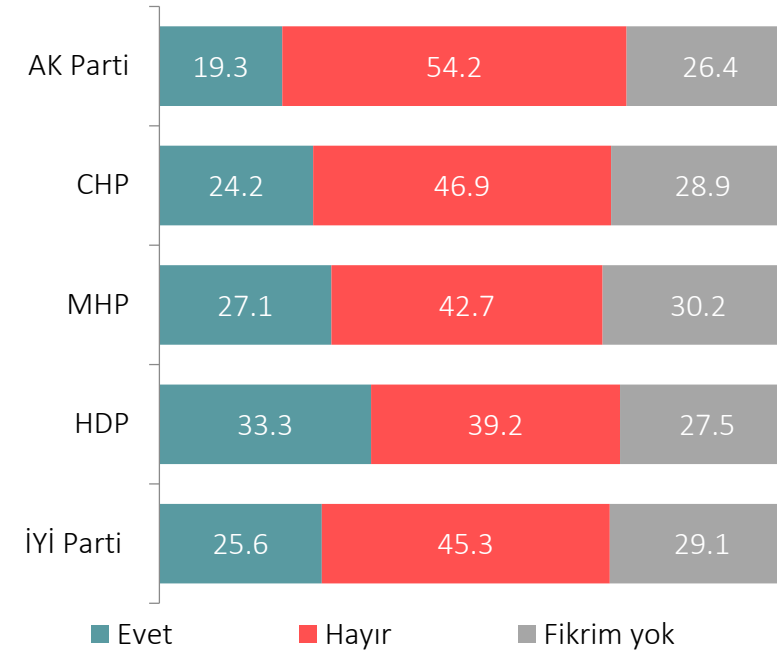

Baz:

	AK Parti	CHP	MHP	HDP	İyi Parti
2021	367	194	96	102	86



AKADEMETRE
RESEARCH & STRATEGIC PLANNING

Global Academy

TÜRKİYE ÇALIŞMALARI GRUBU

Savunma Bütçesinin Yeterliliği

Türkiye'nin çeşitli ihtiyaçlarını dikkate aldığınızda; savunma bütçesinin yeterliliğine ilişkin görüşünüzü karta bakarak belirtir misiniz?

-Genel-

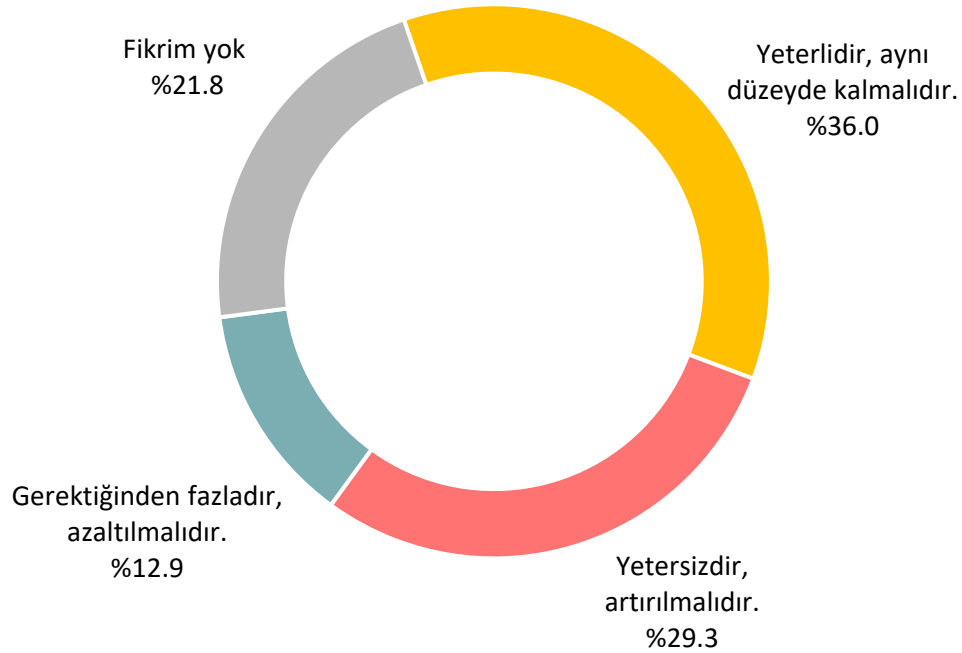

-Partiye Göre-

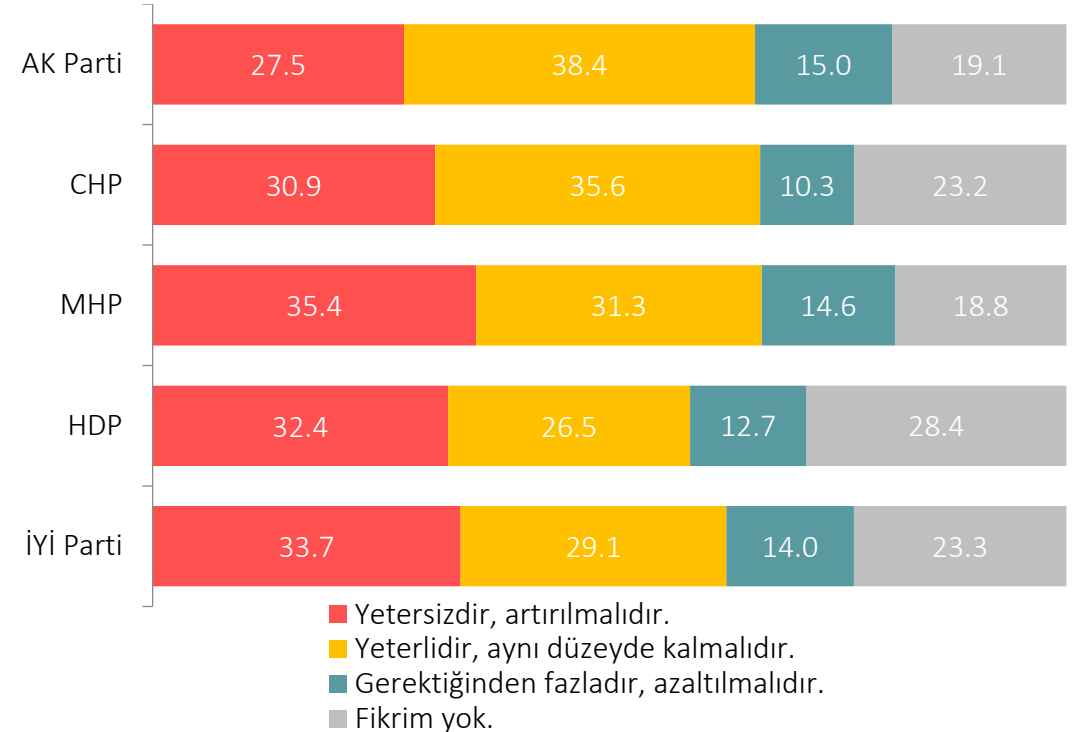

Baz:	Genel	AK Parti	CHP	MHP	HDP	İYİ Parti
2021	1000	367	194	96	102	86



AKADEMETRE
RESEARCH & STRATEGIC PLANNING

Global Academy

TÜRKİYE ÇALIŞMALARI GRUBU

Türkiye ile Çin Arasındaki İlişkiler

Size sayacağım ifadelere katılma durumunuzu evet ya da hayır şeklinde belirtir misiniz?

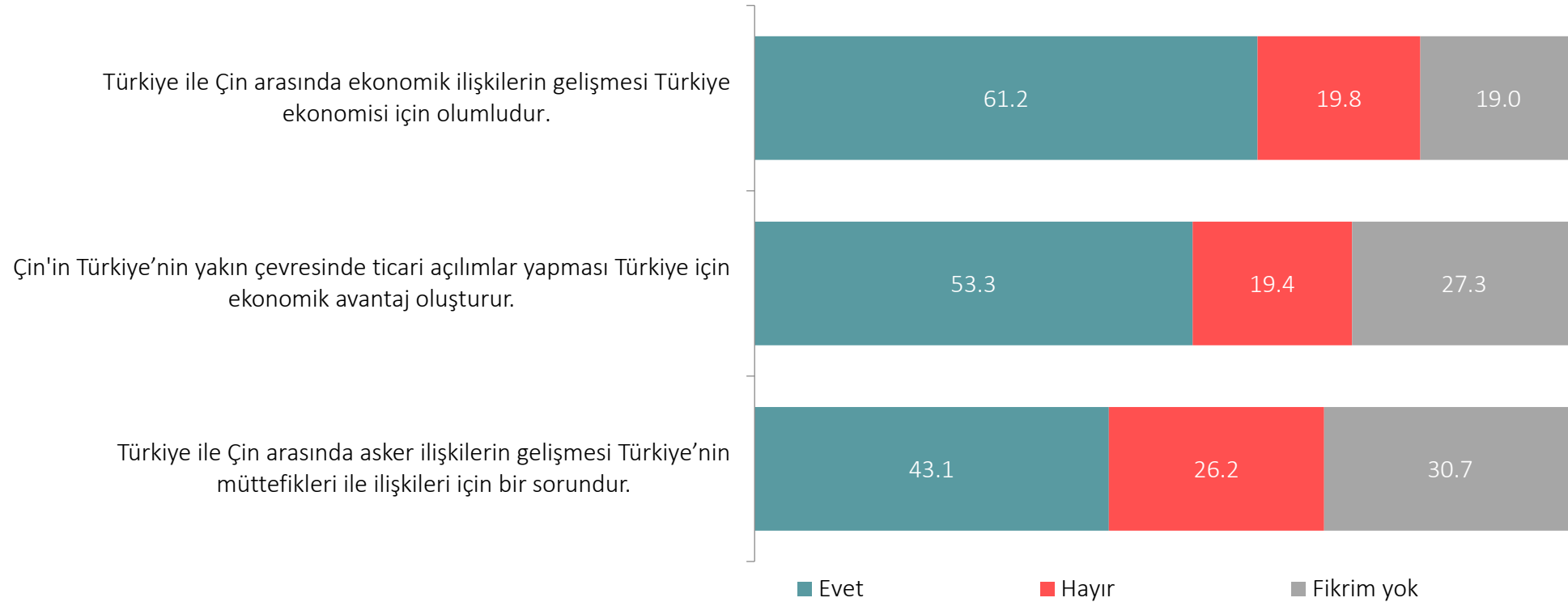

Baz:1000



AKADEMETRE
RESEARCH & STRATEGIC PLANNING

GlobalAcademy

TÜRKİYE ÇALIŞMALARI GRUBU

Türkiye'nin Uygur Türkleri Politikası

Sizce Türkiye Çin'in Uygur Türkleri ile ilgili politikasında ikili ekonomik ilişkileri riske atma pahasına dahi olsa aktif bir rol oynamalı mıdır?

-Genel-

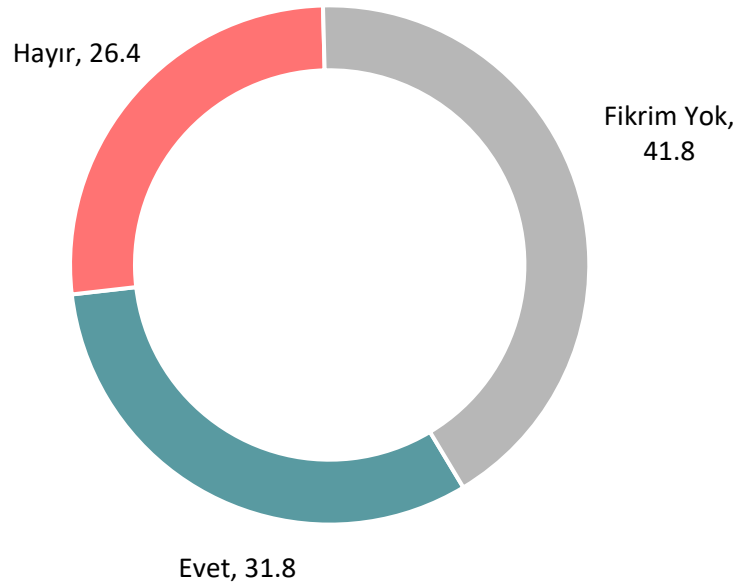

-Partiye Göre-

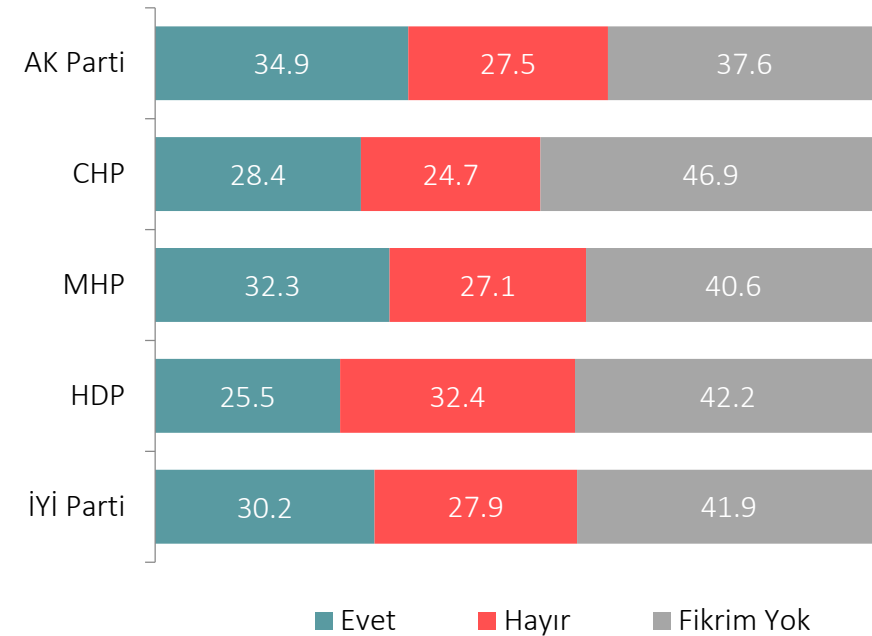

Baz:

	Genel	AK Parti	CHP	MHP	HDP	İYİ Parti
2021	1000	367	194	96	102	86



AKADEMETRE
RESEARCH & STRATEGIC PLANNING

GlobalAcademy

TÜRKİYE ÇALIŞMALARI GRUBU

Türkiye-Ermenistan İlişkilerinin Normalleşmesi

Türkiye ile Ermenistan arasındaki ilişkilerin normalleşmesini destekliyor musunuz?

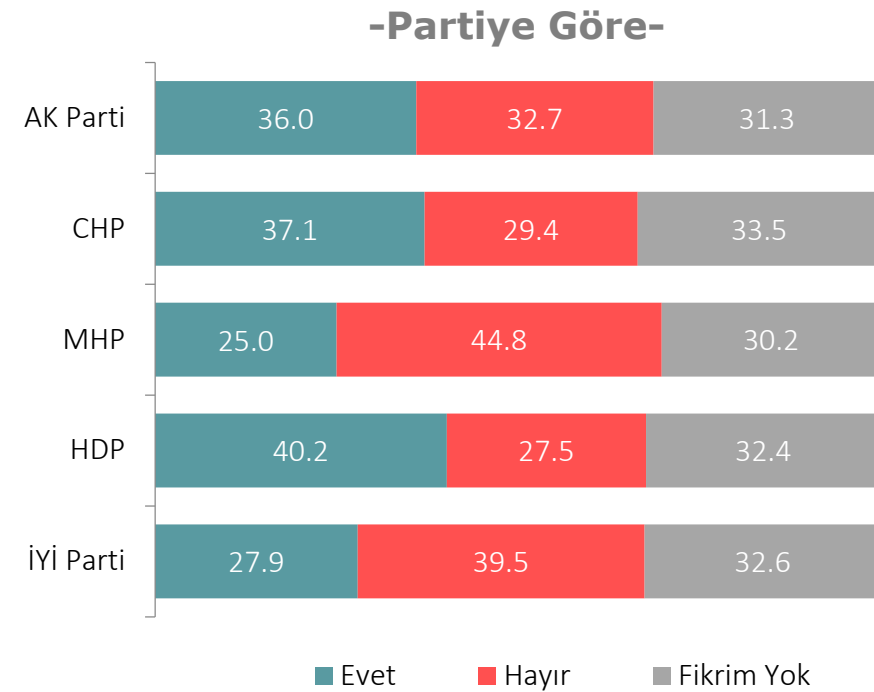
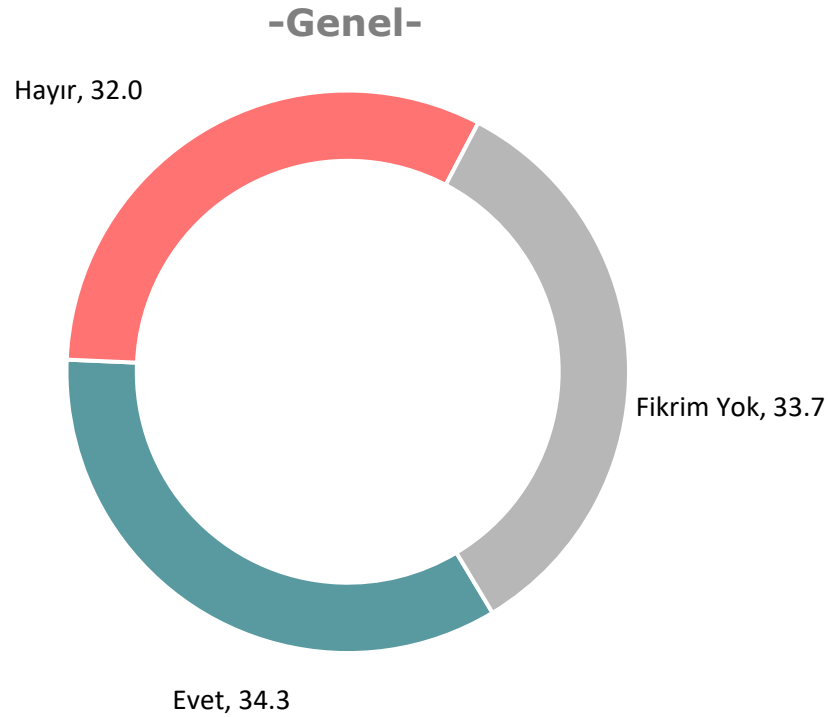

Baz:

	Genel	AK Parti	CHP	MHP	HDP	İYİ Parti
2021	1000	367	194	96	102	86



AKADEMETRE
RESEARCH & STRATEGIC PLANNING

Global Academy

TÜRKİYE ÇALIŞMALARI GRUBU

İstanbul Sözleşmesinin Feshedilmesini Onaylıyor Musunuz?

-Genel-

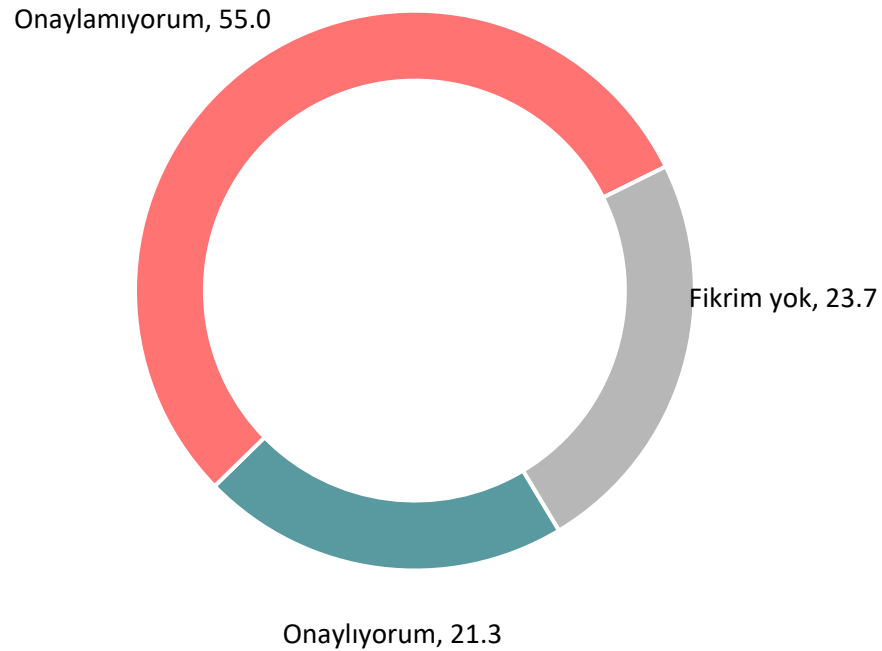

Baz:1000

-Partiye Göre-

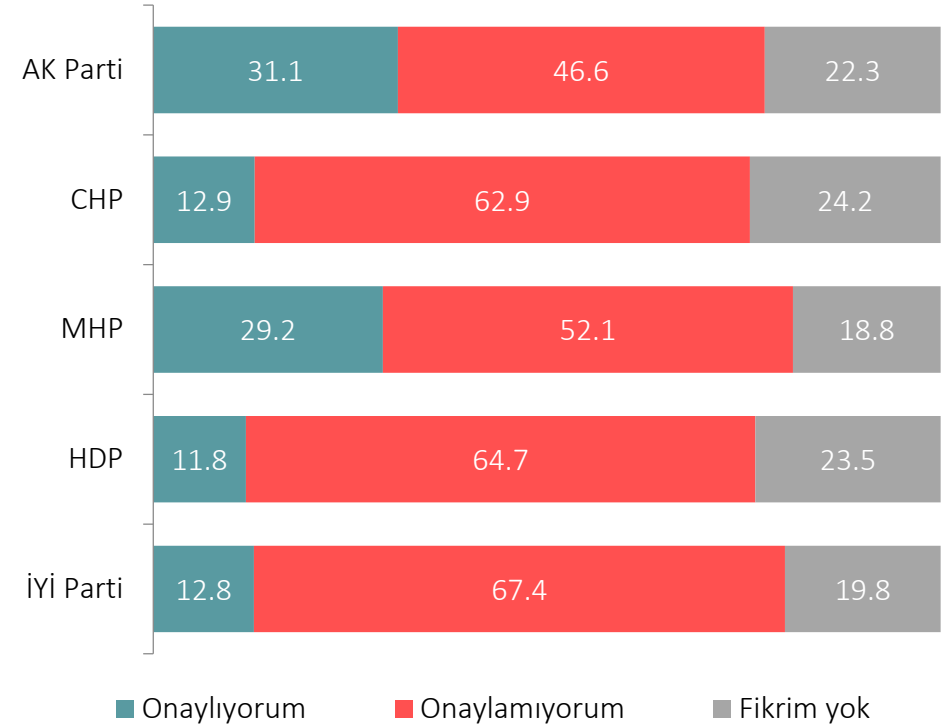

Baz:	AK Parti	CHP	MHP	HDP	İyi Parti
2021	367	194	96	102	86



AKADEMETRE
RESEARCH & STRATEGIC PLANNING

GlobalAcademy

TÜRKİYE ÇALIŞMALARI GRUBU

İstanbul Sözleşmesinin Feshedilmesini Onaylıyor Musunuz?

-Eğitim Seviyesine Göre-

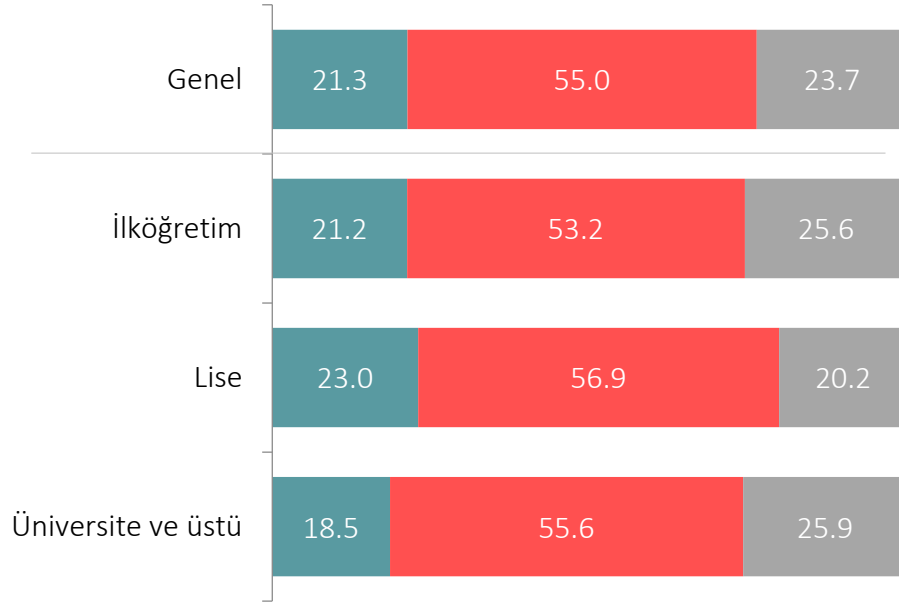

■ Onaylıyorum ■ Onaylamıyorum ■ Fikrim yok

Baz: İlköğretim Lise Üniversite ve üstü
438 357 205

-Yaşa Göre-

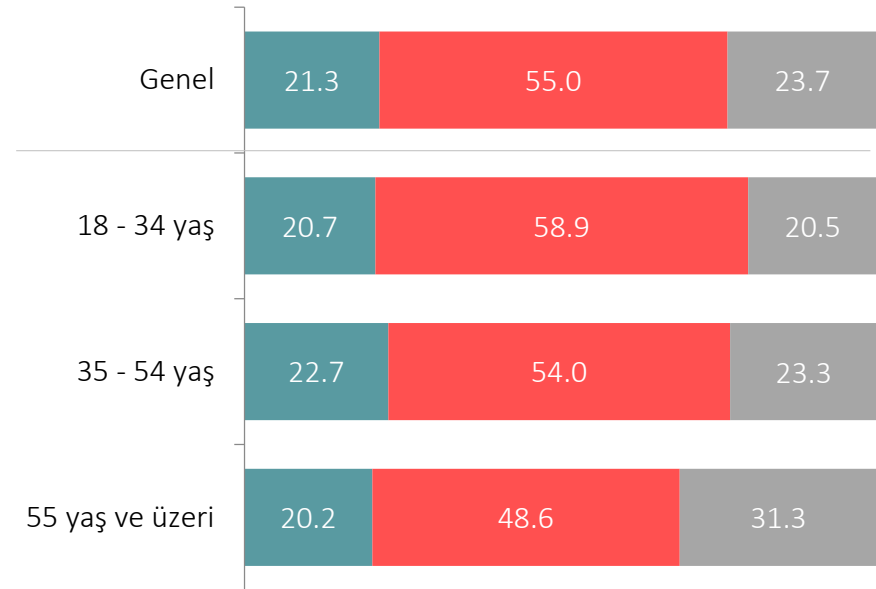

■ Onaylıyorum ■ Onaylamıyorum ■ Fikrim yok

Baz: 18 - 34 35 - 54 55 +
440 352 208



AKADEMETRE
RESEARCH & STRATEGIC PLANNING

Global Academy

TÜRKİYE ÇALIŞMALARI GRUBU

#TDP2021

Teşekkürler...

İletişim İçin

Kadir Has Üniversitesi
Kadir Has Caddesi, Cibali, 34083 İSTANBUL
Tel: +90 (212) 533 65 32

www.khas.edu.tr